Director
RAYMUNDO SILVA

Correio da Manhã

Proprietario
EDMUNDO BITTENCOURT

Endereço telegraphico — "CORREOMANHA"
Impresso em papel da HOLMBERG BECH & C. — Stockolmo e Rio

ANNO XXII — N. 8.658
Gerente — V. A. DUARTE FELIX

RIO DE JANEIRO — SABBADO, 18 DE NOVEMBRO DE 1922

REDACÇÃO
Largo da Carioca n. 13

Os srs. Irineu Machado, Rosa e Silva e Manoel Borba occuparam, hontem, a tribuna do Senado, pronunciando os discursos que abaixo publicamos

Visto. — *A. Azeredo.*

O SR. IRINEU MACHADO — Sr. presidente, antes de encetar as considerações que vou fazer sobre a proposição em debate, pediria a v. ex. que me permittisse completar as que hontem fiz ao ler desta tribuna o artigo do sr. Edmundo Bittencourt; pediria a v. ex. que me permittisse que, além das considerações que fiz, reprovando e criticando a violencia feita ao brilhante director do "Imparcial", sr. Leonidas Rezende, até agora ainda absurda e iniquamente detido numa baia do regimento de cavallaria da Força Policial, transformada, egualmente em Estado-maior; pediria a v. ex. e ao Senado que me permittissem levantar tambem da tribuna o meu protesto contra a prisão até hoje, até agora mantida em detrimento dos direitos do jornalista Telmo Escobar, ex-proprietario e depois redactor de "A Vanguarda". O valoroso e talentoso jornalista riograndense está preso desde 5 de agosto.

Qual a razão desta prisão? Ignoro.

No famoso documento publicado no "Jornal do Commercio", á guiza de relatorio do chefe de policia, sobre os acontecimentos de 5 de julho, não se encontra em sua conclusão, entre os responsaveis, entre os indiciados, o nome do sr. Telmo Escobar.

Por que razão, se no inquerito destinado a apurar responsabilidades durante um sitio egualmente destinado á verificação dessas responsabilidades, nada se verificou contra o sr. Telmo Escobar? Por que, se assim é, o governo ainda o mantem encarcerado num quartel de cavallaria da força policial?!

Como se sabe, o relatorio do chefe de policia está datado de 1° de novembro. Antes disso naturalmente o governo já tinha sciencia do resultado a que a policia havia chegado, após os longos inqueritos das policias militar e civil.

Por que o sr. Epitacio Pessoa não mandou pôr em liberdade este jornalista?! O ex-presidente da Republica, que bons ventos conduzam, o mais depressa possivel, para fóra do nosso paiz, affirmou muitas ve-[illegible]

[illegible]

prestado ao Brasil, o subsidio annual de 100:000$000, que lhe será pago em prestações trimestraes eguaes, emquanto viver, com reversão integral para os herdeiros que designar em caso de morte."

Variando de redacção, mas na substancia guardando o mesmo pensamento, o sr. Francisco Sá instituiu um subsidio annual de 100:000$, em vez de 60:000$000, subsistindo pelo tempo em que não funcciona o parlamento o supplementar ou addicional ao subsidio de senador pago ao senador Ruy Barbosa.

Tanto o projecto do sr. Felix Pacheco como o substitutivo do sr. Francisco Sá a meu ver, eram disfarçadamente a concessão de uma pensão que o nosso Regimento não permitte seja concedida a quem quer que seja, sem prévio requerimento da parte interessada.

E' certo que a commissão de finanças, na 2ª discussão, ao dar parecer sobre o substitutivo do senador Azeredo, communicou ao senador Ruy Barbosa, por intermedio do secretario respectivo, o official da Secretaria desta casa, sr. Benevenuto dos Santos Pereira, a decisão favoravel da commissão, segundo a qual esta adoptára o alvitre do senador A. Azeredo.

Isto é: mandou dar de presente como recompensa pelos serviços prestados pelo sr. Ruy Barbosa a somma de mil contos de réis.

Tanto na 1ª como na 2ª discussão, as zelosas commissões desta casa, sempre promptas a arguir sobre a questão de inconstitucional a cada momento, deixaram de lado entretanto a invencivel objecção que o projecto suggeria. Não se dava ahi o accumulo de vantagens pecuniarias que a Constituição veda expressamente. Não se permittia o subsidio que o senador não póde receber senão durante as sessões legislativas e não se dava um segundo subsidio supplementar ao primeiro, quando as nossas leis não permittem ao senador ou ao deputado perceber a mesma dotação, a mesma somma como subsidio pelas suas funcções legislativas.

Contornando a difficuldade, o sr. senador A. Azeredo, na terceira discussão, apresentou um substitutivo mandando dar ao sr. Ruy Bar-[illegible]

[illegible]

FALA O SR. ROSA E SILVA

Visto. — *A. Azeredo.*

O SR. ROSA E SILVA — [illegible]

[illegible]

FALA O SR. BORBA

O SR. MANOEL BORBA — [illegible]

[illegible]

Melhor e Mais Barata!

O preço de uma machina "FRAGA" de matar formigas deixa a perder de vista as outras machinas para o mesmo fim. Ella reune, portanto, a vantagem do custo reduzido á mais completa efficiencia no seu trabalho, conforme ficou PERFEITAMENTE DEMONSTRADO no concurso promovido pela Secretaria da Agricultura, em que esta machina foi a UNICA a satisfazer plenamente todas as exigencias do edital. Peçam informações e preços aos unicos vendedores e proprietarios:

Martins Barros & Cia. Ltda.

Rua Florencio de Abreu, 23 — Caixa, 6 — S. Paulo

Visitem os nossos machinismos no pavilhão das Industrias do Centenario, já inaugurado

que a intervenção federal em Pernambuco foi uma fantasia.

Pernambuco, séde de uma região militar onde apenas havia um batalhão, sob o commando de um coronel que accumulava estas com aquellas funcções, foi, nas vesperas da eleição a que o Estado ia proceder, para preencher a vaga do governador fallecido, inundado por cerca de 2.500 praças, vindas de varios Estados vizinhos, de guarnições [illegible]

[illegible]

sem, afim de evitarem derramamento de sangue e factos como aquelles occorridos em Pernambuco.

Entretanto, s. ex. se refere aos factos que se deram entre as forças, durante tres dias, entre as forças federaes e cangaceiros, isto é, durante tres dias, esquecido de que nesses tres dias a cidade do Recife esteve sob forte tiroteio, sendo mortos mais de 20 individuos alheios á politica; que nessa occa-[illegible]

[illegible]

(Continúa na 2ª pagina)

SALUTARIS
A RAINHA DAS AGUAS DE MESA

EXPEDIENTE

Preços das assignaturas

INTERIOR

1 anno	45$000
6 mezes	25$000

EXTERIOR

1 anno	120$000
6 mezes	60$000

As assignaturas podem começar em qualquer época, mas terminarão sempre em 31 de Dezembro, 31 de Março, 30 de Junho e 30 de Setembro.

Pela Redemptora

O sangue do barão do Ladario, derramado na manhã de 15 de novembro de 89, foi realmente o unico sangue illustre que se sacrificou para fazer-se a Republica.

O unico illustre, porque sangue anonymo, sem importancia politica, sem vulto historico, derramou-se algum naquelles primeiros dias da queda do Imperio.

Têm realmente razão os patriotas, nos seus discursos inflammados, quando affirmam que a Republica foi feita com flores, sem sangue, sem sacrificios de vidas. A phrase de que o povo recebeu bestificadamente a proclamação do novo regimen é verdadeira. A monarchia, hoje tão prantеada, não teve, em 89, quem lhe chorasse o desabamento.

Ao chegar ás provincias a nova da victoria republicana, o povo recebeu-a apenas com a surpresa de quem recebe um acontecimento sensacional que não esperava tão cedo.

Do norte ao sul do paiz as juntas governativas organisaram-se tranquillamente, festivamente, com discursos e salvas, deante da turba estatelada que parecia nada comprehender daquillo.

Só no Maranhão, justamente na terra de Beckman, justamente no solo em que brotou a primeira revolução liberal da nossa historia, se derramou algum sangue e algumas vidas se perderam em hostilidade á Republica. E' uma pagina curiosa, ridicula na sua execução, mas explicavel e ingenuamente pura no fundo, essa da luta que estalou em minha terra dois dias depois da quéda do throno.

A noticia da proclamação da Republica só chegou á capital maranhense na manhã de 16 de novembro.

O *Globo*, o mais republicano dos jornaes da terra, dirigido por Francisco de Paula Belfort Duarte, á tarde engalanou-se de proclamações patrioticas, exaltando o grande feito, na mais retumbante e florida linguagem laudatoria.

O Maranhão, entre as terras perras da quadra do captiveiro, foi uma das mais asperas e mais ferozes. A historia da escravatura maranhense é profundamente commovedora e dolorosamente lancinante. O 13 de Maio foi lá, mais do que em qualquer outra parte, uma data redemptora. Os negros não viram na abolição uma consequencia logica da marcha evolutiva do paiz, mas unicamente um gesto caridoso da princeza Izabel.

A princeza ficou-lhes na memoria e no coração como uma figura paradisiaca, resplendente de poder e de bondade, uma deusa intangivel, vivendo num céo doirado que elles religiosamente conheciam pela denominação de "côrte". Para a princeza tudo! tudo pela princeza! — a alma, a ternura, o coração, o sangue, a vida!

Que ninguem tocasse nella! que ninguem tentasse arranhal-a no seu throno fulgurante de deusa inaccessivel!

As proclamações do *Globo*, festejando a victoria da Republica, no primeiro momento não lhes entrou na comprehensão. Não sabiam a differença entre o regimen que se inaugurava e o regimen que caia. Mas, quando lhes disseram que o advento republicano era a quéda da corôa e que a princeza, por essa quéda, ia rolar no chão desamparada, sem mais o throno em que elles a tinham erguido com a imaginação, e sair do céo luminoso da "côrte", um por um, todos elles, todos os negros emancipados de 13 de Maio, sentiram-se subitamente feridos no fundo da alma fetichista.

Qual o miseravel, quaes os miseraveis que tinham tido a audacia de molestar a deusa? Ah! o *Globo* estava ao lado delles?! o *Globo* era contra a princeza?! O Paula Duarte era tambem da camarilha nefasta? Pois que morresse o Paula Duarte!

Esse Francisco de Paula Duarte era, no Maranhão, uma figura de relevo excepcional. Advogado, jornalista, orador e dizem que com um delicioso traço de bohemio, o seu nome ainda hoje é lembrado como um dos talentos mais encantadores pela espontaneidade e pelo fulgor. O Maranhão, que foi sempre terra madrasta para os seus filhos, recorda-o com enthusiasmo e saudade. Jornalista é que elle não foi grande coisa. Os artigos do *Globo* são estiradas refolhudas, palavrosas, em que se percebe o orador academico offuscado com os effeitos dos tropos bombasticos.

Ao amanhecer do dia 17 eram inquietantes os boatos. Dizia-se que os negros se armavam para atacar o *Globo* e liquidar o Paula Duarte.

O desembargador Tito Augusto Pereira de Mattos, presidente da provincia, estava naturalmente tonto com as noticias que lhe chegavam do Rio e com os rumores que se espalhavam pela cidade. Não tinha calma para tomar medidas.

Paula Duarte devia ser uma dessas creaturas que não temem caretas. Sabendo que ia ter o seu jornal empastellado, corre á redacção e lá fica á espera do assalto.

O tenente-coronel João Luiz Tavares, commandante do 5º batalhão, que no dia seguinte assumiu a administração da provincia, manda que os alferes Barros e Vasconcellos e Pereira da Costa convidem o jornalista ameaçado a recolher-se ao quartel do batalhão, onde lhe estaria a vida sem perigo.

Era já tarde. Grupos de negros armados de revólver e cacete juntavam-se nas vizinhanças do *Globo*, no socavão da rua Vinte e Oito de Julho, vivando a princeza.

A medida, ali, era outra. Era chamar a força para impedir o ataque que começára.

Havia já chegado ás mãos do commandante do 5º o telegramma do governo provisorio mandando-o assumir a administração da provincia. O desembargador Mattos ou não tem forças para suffocar o motim ou não quer metter-se em funduras. Escreve ao coronel Tavares pedindo-lhe que assuma o governo, pois não dispõe de elementos para assegurar a tranquillidade publica. O commandante começa a agir. A's 4 da tarde envia a força militar para garantir o *Globo*. São onze praças ás ordens do alferes Antonio Raymundo Bello. Ao avistar a tropa os negros fogem assustados para as ladeiras vizinhas.

Mas aquillo é apenas uma retirada falsa. Uma força tão pequena não mette medo a ninguem. Os negros ficam a murmurar pelas circumvizinhanças, protestando, ameaçando. E, ao cair da noite, a onda engrossa. Agora não é mais aquelle punhado de homens de horas atrás, berrando á porta do jornal, aos vivas á princeza e morras á Republica. E' uma turba ululante, numerosa, electrizada, decidida a morrer em defesa da deusa redemptora.

A's 7 da noite tinha-se a impressão de que todos os negros da cidade ali estavam conglobados.

O commandante da força sabe que vae ser atacado e prepara-se.

São quasi sete e meia quando a multidão avança contra a tropa. E' um ataque selvagem, a tiros de revólver, a pedradas e cacos de garrafas.

O alferes Bello vem para a frente dos seus soldados, e procura dominar o povo, falando, clamando, pedindo que a onda se disperse a bem da ordem e em bem das vidas.

Ninguem quer ouvil-o.

— Viva a princeza!

— Morram os bandidos!

— Fóra!

— Fiau!

E é uma chuva terrivel de cacos de garrafas e pedras.

O commandante vê-se abarbado. Atirar contra aquella gente é immolar muitas vidas. E ordena á tropa que atire para o ar.

A descarga resôa. Após o primeiro susto a multidão percebe que ninguem foi attingido pelas balas.

E aquillo assanha-a, encoraja-a.

— E' polvora secca! Não ha balas! ouve-se gritar no meio da onda.

E os negros de novo se atiram contra a tropa, mais vivos, mais ardentes, mais loucos, na consciencia de que a vão exterminar.

O alferes Bello percebe o perigo.

Um soldado a seu lado tem a testa arrombada por uma pedrada, outro o braço ferido por uma bala. E' preciso, quanto antes, acabar com aquella joça.

—Fogo! berra para os seus commandados.

Ouve-se a descarga. Negros caem no chão, feridos, aos gritos, gemendo. A turba dispersa-se desenfreadamente pelas ladeiras á riba, aos trambolhões.

Dessa vez ninguem mais volta. Tombam no chão, mortos, tres negros; da parte da tropa ha tres soldados feridos.

A's 8 horas da noite está tudo acabado. No dia seguinte o Maranhão adhere officialmente á Republica; Paula Duarte entra para o governo provisorio.

E assim terminou o unico motim monarchico da historia republicana — motim caricato na execução, mas, no fundo, com uma certa linha de candura e de pureza, a pureza das almas rudes que não se esquecem nunca das creaturas que lhe fizeram bem.

Viriato Corrêa

Topicos & Noticias

O tempo

BOLETIM DA DIRECTORIA DE METEOROLOGIA

Previsões para o periodo das 6 horas da tarde de hontem até ás 6 horas da tarde de hoje:

Districto Federal e Nictheroy — Tempo: entre instavel e ameaçador, com chuvas, possivelmente fortes e trovoadas. Temperatura: estavel á noite; em ascensão de dia; mormaço. Ventos: variaveis, sujeitos a rajadas.

Estado do Rio — Tempo: entre instavel e ameaçador, com chuvas fortes e trovoadas. Temperatura: estavel á noite; em ascensão de dia; mormaço.

Tendencia geral do tempo após 6 horas da tarde de hoje: ainda perturbado.

Synopse do tempo occorrido no Districto Federal (até 3 horas da tarde do dia 17) — O tempo foi ameaçador em todo o periodo, com ligeira insolação entre 1 e 2 horas da tarde. Choveu hontem, á noite, prolongadamente, e hoje, de dia, com intermittencias; as trovoadas previstas não se verificaram até ás 3 horas da tarde, sendo, entretanto, ainda provaveis. A temperatura foi estavel á noite e soffreu ligeiro declinio de dia; a maxima verificou-se, ás 10 horas e 50 minutos, com 24º,0, e a minima, ás 8 horas e 40 minutos, com 20º,4. Os ventos foram fracos e variaveis.

Correio

Esta repartição expede malas hoje pelos seguintes vapores: "Itaqueira", para Victoria, Bahia, Maceió, Recife, Cabedello, Natal e Macáu; "Itaipava", para S. Sebastião, Santos e mais portos do sul; "Etha", para Santos, Itajahy e Laguna, e Giulio Cesare", para Barcelona e Genova.

Carne

Para a carne bovina posta em consumo hoje, nesta capital, foi affixado hontem, no Entreposto de S. Diogo o preço de $860, devendo ser cobrado ao publico o maximo de 1$200.

Vitellos, 1$500; porcos, 2$400, e carneiros ou cabritos, 2$800.

O "Washington Star", commentando algumas palavras do burgomestre Max a proposito das relações commerciaes entre a Belgica e os paizes sul-americanos, discute as possibilidades que offerecem os mercados do nosso continente, e julga que a supremacia norte-americana seria facilmente estabelecida e estaria livre de qualquer ameaça ou rivalidade, mediante algumas providencias por parte do governo e dos commerciantes yankees.

A imprensa dos Estados Unidos, quando discute o problema das relações commerciaes entre o norte e o sul do continente, cae invariavelmente no mesmo erro. O "Washington Star" não escapou a esse erro: aconselha a creação de linhas de navegação, capazes de transportar todos os productos americanos; acha que, para maior desenvolvimento do intercambio, os americanos devem consultar o gosto e as exigencias dos freguezes do sul, e, para este fim, insinua que os representantes das firmas dos Estados Unidos procurem se integrar melhor em nossos meios, estudando a lingua e os costumes...

Alcançados esses fins, julga a imprensa yankee que está resolvido o problema. Nada menos exacto.

A clientela sul-americana acompanha docilmente as modas e os gostos do norte. Para isso, aliás, está bem preparada pela propaganda, tenaz e talvez inconsciente, dos cinemas. A questão dos transportes tambem não é primordial, desde que elles não sejam deficientes.

O que difficulta e quasi paralysa o desenvolvimento do intercambio entre as duas Americas, é, sobretudo, a situação particularmente desfavoravel do cambio. Com a nossa moeda desvalorizada como se acha, é impossivel, por melhores que sejam as nossas intenções, manter um regimen intensivo de transacções commerciaes. Temos que nos limitar á literatura sympathica e inoffensiva dos protestos de amizade. Não podemos ir além: a dura realidade — que é a alta do dollar — nos corta as aspirações de cimentar a amizade com o concreto de boas transacções commerciaes...

Este é o verdadeiro obstaculo. E' inutil procurar desviar a questão para outro terreno.

O presidente da Republica, em companhia dos ministros do Exterior, Agricultura, Viação e Exterior, e do chefe de policia, foi hontem, ás 6 horas da tarde á embaixada do Uruguay, afim de assistir á recepção que ali se realizava em sua honra, pelo sr. Beniti H. Guarro, embaixador extraordinario e plenipotenciario daquella Republica.

O senador Rosa e Silva, que foi ministro no Imperio, transmittiu-nos hontem, em conversa, uma reminiscencia preciosa.

Naquelle tempo, havia no Ministerio da Justiça um funccionario incumbido especialmente de registrar as queixas ou protestos publicados em toda a imprensa do Brasil, contra actos, violencias e abusos de autoridades. Todas as semanas, o mesmo funccionario organizava um relatorio, que era enviado ao imperador, contendo taes reclamações, inclusive as de minusculas folhas sertanejas.

Logo que se inteirava dos factos incriminados, occorressem onde occorressem, partissem de onde partissem, o imperador fazia expedir avisos reservados aos presidentes das provincias, encarecendo ou exigindo ora informações ora correctivos immediatos. Tal se revelava em tudo o apreço de Pedro II pela imprensa, sem distincção de matizes politicos.

Em resposta ao officio em que o delegado fiscal em Pernambuco presta informações sobre varios agentes fiscaes do imposto de consumo, o director da Receita Publica recommendou-lhe que instaure contra os mesmos os respectivos processos administrativos, afim de se apurarem os factos mencionados no officio.

A ultima reforma do Tribunal de Contas, que tanto elevou os gastos com esse apparelho fiscalizador, não começou ainda a produzir effeitos, mas já despertou reclamações e protestos, muito justos, contra varios artigos do novo regulamento.

Os auditores e representantes do Ministerio Publico, com funcções especiaes, impeditivas de registro, e cuja audiencia, sobre aberturas de creditos e contratos, é obrigatoria, soffreram *capitis-diminutio* exorbitante, ficando sujeitos a penas disciplinares, por parte do governo, cujos actos têm de fiscalizar por força dos seus cargos.

Todos os regulamentos anteriores, reforçando a autoridade daquelles funccionarios, substitutos eventuaes dos ministros, declaravam que elles não estavam sujeitos a penas disciplinares, nem mesmo por parte do presidente do Tribunal. Havia o crime funccional e nada mais. Cercava-se a autoridade dos delegados do Tribunal, na sua missão fiscalizadora da bôa applicação dos gastos publicos, de todas as garantias.

Contrariamente ao criterio até então seguido, o ultimo regulamento, fóra do texto claro e explicito da autorização conferida para execução da reforma, resolveu infligir aos elementos rebeldes do Tribunal um castigo. E fel-o, sujeitando aquelles altos funccionarios á gestão directa disciplinar do poder executivo!

Os artigos referidos do novo regulamento não podem ter approvação do Congresso. Se o objectivo da reforma foi, como se allegou, a melhora dos serviços, provam em contrario os dispositivos. Se predominou, como parece, mais o desejo de desenvolver seu corpo burocratico, ainda mais se evidencia a necessidade de outra reforma, que venha, sem augmento de despesas nem creação de logares, dar aos corpos instructivos e deliberativos do Tribunal de Contas a independencia que lhes foi assegurada até á reforma de ha dias.

O sr. Agenor de Roure tomou, hontem, posse do cargo de ministro do Tribunal de Contas.

Surgiu hontem, na Camara, um projecto mandando soccorrer com mil contos de réis as victimas do recente terremoto do Chile. Muito bem! Não ha como impugnar esses gestos de solidariedade humana, ligando o sentimento das nações á hora do infortunio.

Agora, coincidindo com a noticia da nossa munificencia legislativa, chegam-nos telegrammas com o triste registro do que occorreu antehontem em Lage, do Paraná, por onde passaram formidaveis furacões, creando quadros de miseria absoluta, dizimando nucleos de trabalho, espalhando o horror das fatalidades irremediaveis.

Esperemos que o Congresso, assim como se lembrou dos chilenos infelicitados pela calamidade do terremoto, não se esqueça por egual dos nossos patricios do Paraná.

O Senado elegeu hontem para o cargo vago de 1º secretario da sua mesa o 2º, sr. Abdias Neves. Os outros secretarios tiveram tambem accesso, vagando o logar de 4º, que deverá ser preenchido pelo sr. Vidal Ramos.

Na Primeira Pagadoria do Thesouro Nacional serão pagas hoje as folhas das diversas pensões da Guerra, letras A a I, e meio soldo.

A Camara votou hontem tres orçamentos: concluiu o seu pronunciamento sobre as emendas de 2ª discussão ao da receita, iniciou e terminou o das emendas ao do Interior e votou em ultimo turno o do Exterior, que foi logo enviado ao Senado. O orçamento da Marinha está a receber as ultimas emendas, e, possivelmente, dentro em breves dias chegará ao Senado.

Para a semana proxima, o parecer sobre as emendas ao da Guerra, talvez na segunda-feira, terá a sua discussão figurando na ordem do dia. Tambem dias depois ficará sobre a mesa, recebendo as ultimas emendas, o do Interior.

A actividade, como se vê, é grande. Todo o tempo perdido nas discussões estereis é com a falta de numero se pretende conquistar neste resto de sessão, atropeladamente. Fala-se no trabalho nocturno para breve, e na possibilidade da realização de sessões aos domingos.

O Senado que se contente com essa boa vontade de ultima hora. Se lhe restarem poucos dias ou algumas horas para o exame dos orçamentos, haja ao menos quem saliente que, quando faltavam dias apenas para o encerramento da sessão legislativa, a Camara trabalhou...

Alterando, por proposta do inspector das Estradas, a tabella da divisão provisoria da E. F. do Rio Grande do Norte, o ministro da Viação supprimiu no quadro do pessoal do trafego o logar de mestre de officina e creou os de inspector do trafego e escripturario pagador, este sujeito á fiança de 5:000$000, ambos com os vencimentos de 500$000 mensaes.

O ministro allemão visitou a Hospedaria de Immigrantes da Ilha das Flôres, deixando ali escripta a excellente impressão que lhe causaram a ordem, o asseio e o conforto do alludido estabelecimento. O depoimento desse diplomata é precioso, porque envolve, felizmente, um attestado do esforço e cuidado que algumas autoridades administrativas põem em pratica a favor de um serviço de incontestavel alcance para a vida do paiz.

O sr. Plein teve occasião de verificar que os seus compatriotas — e são, talvez, os da nacionalidade que mais contribue neste momento para ali augmentar a cifra das entradas — estão tratados como devem, e merecem ser. Sendo uma obrigação que se impõe para todos, viu o ministro tambem que o tratamento era egual para os demais estrangeiros, o que só recommenda aquelles que do representante da Allemanha receberam os elogios.

Com certeza, esta visita será communicada ao governo de Berlim, para elle ter conhecimento não só do zelo e da assiduidade do seu enviado em tudo quanto diz respeito ás familias teutas que vêm procurar o trabalho no seio da hospitalidade brasileira como, principalmente, da maneira como essas familias são acolhidas.

O ministro da Viação remetteu hontem ao da Justiça copia da planta das areas a serem desapropriadas para as installações do novo porto desta capital.

Ha dias, quem parasse deante do cinema publico da Exposição, teria ensejo de observar um "film" interessante sobre a manufactura das rendas no norte do Brasil. Já se disse que o nosso paiz "é um vasto hospital". Entretanto, pela fita que se desenrolava aos nossos olhos, modificamos a phrase: "O Brasil é um vasto hospital que borda".

Com effeito, em amplas salas de hospitaes, no Ceará, mulheres semi-mortas, atacadas de molestias diversas, entre as quaes predominam a tuberculose e a malaria, rendilham em grupos, num incessante manejo de mãos, só interrompido, aqui e além, por um accesso de tosse mais rebelde, ou um colapso fatal. Quem entende de rendas sabe que ellas começam a se desvalorizar desde a primeira lavagem. Dahi, a facil conclusão de que os poderes publicos, não satisfeitos com o mosquito, o rato, a mosca, a pulga, as aguas e outros transmissores impertinentes de morbus que erram por toda a vasta região do Paiz, admittem pela inacção, como novo vehiculo de microbios, as rendas e bordados.

Aliás, não é de admirar que assim se proceda em um Estado, assolado por toda sorte de flagellos e no qual o trabalho não representa uma fonte de riqueza, mas um meio incerto de evitar a fome, quando na propria capital da Republica, em um dos seus mais populosos suburbios, em Cascadura, a Santa Casa de Misericordia mantem um sanatorio, em que se incrementa a mesma industria, manufacturada em identico ambiente, por infelizes creaturas que, pelos revézes da sorte, se vêem forçadas a encurtar o caminho da sepultura, para apresarem riquezas alheias.

Pelo director da Receita Publica foi devolvido ao delegado fiscal no Rio Grande do Sul o processo relativo ao recurso interposto por Ignacio de Freitas Fortes, escrivão do 2º districto de Alegrete, contra o acto do collector federal ali, que o intimou a revalidar o sello dos livros de seu cartorio, e recommendou ao mesmo delegado que informe como veiu o dito processo parar no Thesouro, em officio que o encaminhasse, e chamou ainda a attenção desse funccionario para a maneira como se adia o processo, em desaccordo com as ordens do Thesouro.

Dizia-se hontem, no Departamento de Saude Publica, que o pedido de demissão do dr. Belisario Penna fôra acceito pelo governo.

Em virtude dessa demissão, a Directoria do Saneamento será occupada pelo dr. Lafayette de Freitas ou pelo dr. Samuel Libanio, actuaes directores, respectivamente, dos Serviços de Prophylaxia Rural do Districto Federal e do Estado de Minas.

O dr. Carlos Chagas permanecerá na direcção geral do Departamento, devido á insistencia do governo neste sentido, e o dr. João Pedroso continuará como seu secretario.

A noticia, hontem divulgada, de que o dr. Clementino Fraga havia sido convidado para dirigir o Saneamento Rural não é verdadeira, segundo nos disse s. ex., accrescentando que não pensa, absolutamente, em deixar a representação federal do seu Estado.

A creação de uma Escola Preparatoria Postal, com o fim de facilitar a tarefa dos funccionarios dos correios desde que elles a principiam, é uma iniciativa que merece applausos, pelos excellentes resultados praticos que trará. E' sabido que se exige, a quem pretende um cargo na repartição dos Correios, prova de habilitação em concurso. Mas tambem não se ignora o que vale essa demonstração de competencia. Póde, quando muito, pôr em evidencia um preparo theorico, esse mesmo falho, incerto ou relativo, porque o que regula, geralmente, é a força dos padrinhos.

O principal objectivo daquella escola é, consoante o programma que a inspira, dar ao funccionario postal, logo no começo da carreira, a competencia necessaria para o satisfatorio desempenho do cargo. O tirocinio completará assim, mais facilmente, a educação technica que a simples preparação theorica não lograria conseguir. O trabalho nos Correios, differente de quantos se exercitam na maioria das repartições, não póde depender apenas das formalidades de um concurso... como todos.

A questão estará exclusivamente, para o bom exito da providencia, em conduzir esse aprendizado com a seriedade que deve presidir a todas as iniciativas bem intencionadas.

Placas Esmaltadas as mais artisticas para firmas, numeração, reclames, etc., na Fundição Indigena. (1058)

MELHORA CAMBIAL

A praça tem respirado estes dois dias, por verificar que o cambio melhora, dando margem a uma certa animação nos negocios, coisa que se não observava de algum tempo a esta parte. Com effeito, quem se désse ao trabalho de examinar os differentes aspectos do commercio nos ultimos tempos, havia de notar o maior desanimo entre os negociantes. Existia a razão ponderavel de que tudo quanto faziam era arrebatado na voragem do cambio para a satisfação de compromissos contrahidos em situação relativamente commoda, mas que se havia aggravado pela baixa dos nossos valores monetarios, aqui e em todos os mercados com que mantemos relações de credito.

O commercio esperava que o quadriennio passado fechasse o seu mandato pelo menos com o cambio a 10 dinheiros. Promessas formaes tinham sido feitas em tal sentido, notadamente depois que começaram a ser condemnados os emprestimos sobre emprestimos lançados nos Estados Unidos e na Inglaterra. Dera-se como justificativa a allegação de que constituiam ouro a entrar no paiz e traziam como consequencia a alta cambial. Falazes promessas e peores resultados. O que se assignalou é que quanto mais se approximava o fim do governo do sr. Epitacio Pessoa, com todo o cortejo de serviços de alto patriotismo de que tratou o seu "manifesto á nação", mais se desorganizava a condição cambial do Brasil, quebrado o padrão de 7 dinheiros, combalido o de 6 e formada a perspectiva de o termos a 5, tal a expressão decrescente com que se apresentava aos olhos do observador.

Não ha duvida de que essa taxa viria a infelicitar o commercio, reflectindo sobre toda a vida nacional, se se não encerrasse o periodo governamental que terminou a 15 do corrente. O capital é desconfiado, procura elementos de solidez para poder movimentar-se, e não os encontrando, retrae-se, provocando os phenomenos de depreciação de valores a que estão sujeitos os paizes que não sabem defender a sua moeda. Não soube o Brasil no governo passado, e tudo leva a crer que, mesmo liquidada ainda nelle a operação do café, na qual se inverteram avultados capitaes da Carteira de Redescontos e os milhões de libras tomados de emprestimo á "Brazilian Warrants" e aos banqueiros londrinos, em bem pouco isso influiria nos effeitos cambiaes. Porque outros gastos, para cuja satisfação não havia dinheiro, exigiriam a applicação do saldo a apurar, se é que realmente elle existe.

A melhora do cambio só viria por uma completa modificação dos processos administrativos postos em pratica pelo sr. Epitacio Pessoa, e isso seria impossivel, visto o impulso por elle dado aos negocios publicos. Nessas condições, o cambio continuaria na sua escala descendente, alarmando o espirito publico e compromettendo o regular manejo das nossas relações commerciaes com os outros paizes. Ainda ha bem poucos dias, o commercio esteve a pagar libras esterlinas ao preço de 40$000, para a cobertura de saques no exterior. Comprehendem-se as difficuldades com que teve de arcar para attender com pontualidade a taes compromissos. Nas vesperas da mudança do governo, aquella moeda era adquirida a 39$183, e o dollar a 8$640. Hontem, a libra foi cotada a 36$581, registrando-se, portanto, uma differença de 2$602, e o dollar a 8$000, com uma differença de 640 réis.

Não se póde affirmar que esses factos sejam devidos a movimentos extraordinarios de exportação nos dois ultimos dias, nem á realização de grandes operações de credito, nem a providencias tomadas sobre o cambio pelo novo governo. Nada de anormal existe na vida monetaria do paiz, nem o governo actual já fez qualquer coisa em favor do fortalecimento da moeda nacional. O que ha é que o capital considera extincto, um programma de resoluções prejudicialissimas á finança e á economia nacional, e surge com alguma confiança no centro dos negocios, na esperança de que se siga de ora em deante por caminho opposto. Consequencia de causas economicas, que é preciso ter sempre em vista, o cambio é tambem, e principalmente, um producto de factores moraes. E o que se registra continuadamente é que, quando estes não entram em acção no desdobramento da vida politica e administrativa de um paiz, por melhor que seja o estado da sua producção, commercio e industria, o cambio, isto é, a relação dos valores monetarios em actividade nesse paiz, soffre os effeitos de uma evidente depressão. E' um indice que não falha.

Ora, a alta cambial que se assignala agora, como uma demonstração bem clara de que o capital espera que se não reproduzam os excessos financeiros da situação passada, corresponde a uma advertencia para a que se inaugura. Continuar na mesma trilha seguida pela outra é preparar a frio a absoluta ruina de toda a machina economica e financeira da Republica. Pois o certo é que, se por uma resistencia de que jámais julgáramos capaz o apparelho industrial e commercial do Brasil, o cambio não veiu esbarrar em 5 dinheiros, com os repetidos emprestimos internos e externos e as emissões de papel-moeda e de apolices a jacto continuo, tudo isso enfraquecendo o dinheiro nacional e valorizando o estrangeiro, não supportará seguramente a continuidade desses processos ainda por muito tempo.

E' o que já se não póde occultar a ninguem, urgindo que se contramarche, no intuito de salvar ainda o que não foi completamente arrazado, e de restaurar o precario mecanismo financeiro do paiz. O essencial para a consecução desse objectivo é que se conquiste desde já a plena confiança do capital.

A missão Rockfeller vae prestando excellentes serviços ao paiz, na cruzada do saneamento da população rural. Já não é preciso repetir que os nossos trabalhadores, indolentes, sob a acção das endemias que lhes annullam a energia, dispõem de qualidades comprovadas para a lavoura. Uma vez curados, constituirão numerosos braços reconquistados a uma inercia grandemente prejudicial aos interesses economicos do paiz.

Como se trata, porém, de uma assistencia complexa, cujas providencias devem attender a multiplos encargos, não é difficil que se verifiquem falhas, na execução do humanitario programma. Disseram-nos que em alguns logares do interior de S. Paulo a superintendencia desse serviço está confiada a leigos, se bem que enfermeiros e directamente fiscalizados pelos chefes regionaes da missão.

Acontece muitas vezes que esses auxiliares, talvez para abreviar o cumprimento da obrigação, não examinam os pacientes, ministrando o remedio a torto e a direito, sob a allegação de que "no interior do Brasil todos estão affectados do mal que a missão Rockfeller procura debellar". Não obstante ser a informação prestada por pessoa que nos merece todo credito, publicamol-a com a indispensavel reserva.

APANHA MOSCAS e SEMENTES DE CAPIM
RUA DO OUVIDOR, 57
Deposito do CHA' IDEAL. (5303)

Foram alteradas as instrucções approvadas pelo decreto de 3 de junho de 1920, para a E. F. Central do Rio Grande do Norte, na parte relativa aos vencimentos do respectivo director, que passam a ser de 2:000$ mensaes.

Cautelas nas operações cirurgicas

Dois reputados cirurgiões parisienses, Pierre e Louis Bazy, impressionados com a gravidade das operações cirurgicas executadas num orgão infeccionado e com a excepcional mortalidade, em taes casos, revelada pelas estatisticas, procuraram um meio de annullar ou diminuir esse perigo e, ao mesmo tempo, preparar o organismo a supportar melhor a operação.

Tiveram os dois cirurgiões a idéa de sujeitar o doente, antes da operação, a injecções contra o microbio ou microbios causadores da infecção. Levaram, ha pouco, ao conhecimento da Academia de Sciencias os excellentes resultados que obtiveram. O estado do doente melhora; desapparecem do centro infeccionado as especies de microbios visados pelas injecções, e a operação, comquanto se faça num centro infeccionado, torna-se uma operação antiseptica, de modo que desapparece a probabilidade das graves consequencias da infecção propagada que se temiam.

O systema das injecções preoperatorias se diffundirá sem duvida com rapidez.

O ministro da Fazenda, de accordo com os pareceres do Thesouro Nacional, deferiu os requerimentos de Daudt, Oliveira & Cia. pedindo autorização para distribuir premios mediante sorteio, a titulo de reclame, e da Legião da Mulher Brasileira, pedindo licença para realizar uma tombola, com isenção de impostos.

Esbornia num paquete americano

Os passageiros do transatlantico americano *Minnehanda*, que aportou em Plymouth num dos ultimos dias de outubro, recordar-se-ão por muito tempo da estranha travessia que fizeram.

Pouco depois da partida de Nova York recebeu o capitão um radiogramma para pôr a secco o paquete. Repugnando-lhe lançar ao mar a esplendida carga de whisky, champagne, e varios licores, distribuiu-a pela tripulação e passageiros. A consequencia foi uma formidavel bebedeira que durou dias e dias. Não obstante serem numerosos os passageiros e grande a consummação que fizeram das bebidas, ainda não se tinha acabado, ao chegar áquelle porto inglez, toda a carga liquida. Mas, como o vapor ainda tinha que ir a Hamburgo, termo da viagem, talvez até lá — lê-se num jornal inglez — já esteja toda bebida.

Para combater furunculos, ulceras, empigens, etc. — "Santosina". Deposito geral, rua Uruguayana, 66.

Pela Corretoria da Caixa de Amortização foram lavrados hontem 24 termos de transferencia de apolices da divida publica, uniformizadas e diversas emissões, correspondentes a 357 transferidas por venda, 185 por transmissão causa-mortis e 1.000 por levantamento de caução.

As do primeiro typo tiveram a cotação de 806$000 e as do segundo a de 767$000.

Banco Hypothecario do Brasil
50, AVENIDA RIO BRANCO, 50
Caixa do Correio 268, Rio de Janeiro
Telephone 2380 Norte
Depositos em contas correntes á vista e a prazo. Hypothecas
Operações bancarias geraes. (8108)

Na thesouraria do Papel Moeda da Caixa de Amortização foram trocadas hontem 8.970 notas do Thesouro, dilaceradas e em substituição, na importancia de 215:080$, sendo 1.429 de 5$000 da 16ª estampa, das quaes foram picotadas tres falsas.

Como parece vae ser o novo governo allemão

Berlim, 17 — Tendo acceito a incumbencia de organizar o novo gabinete, o sr. Cuno partiu para Hamburgo, para resolver sobre negocios que se prendem á sua situação de director geral da Hamburg Amerika Linie. Espera-se que o novo ministro se apresente perante o Reichstag na proxima terça-feira, devendo ser um governo retocado com os elementos de colligação de partidos, sob a chefia de um chanceller não partidario, ou melhor, neutro.

Artigos finos para homens e meninos n'A TORRE EIFFEL, Ouvidor, 97 e 99. (5309)

Fim do anel nupcial

Passou a moda do anel nupcial. Substituiu-o, em muitos pares, um bracelete soldado no braço. Geralmente é um fino cordão de ouro feito de dois fios enroscados. No meio, ordinariamente, figura um grosso brilhante cercado de pequenas esmeraldas ou uma grossa esmeralda cercada de brilhantinhos. O que é indispensavel é que haja esmeralda, pedra da moda.

No momento da fé jurada, os dois noivos se offerecem reciprocamente os braceletes, mas só o da noiva é que traz pedras preciosas. O do noivo é um fio leve de ouro, simplicissimo. Nada de novo e nada de melhor — affirmou um humorista inglez. O bracelete é sempre um anel. E' um circulo um pouco mais pesado e que muda de logar. E' um pouco mais caro, com brilhantes e esmeraldas não está ao alcance das bolsas de todos os noivos. Verdade é que os ricos, principalmente, os ricos rastacueras, já usaram anéis allianças incrustados de pedras preciosas.

Nos mares antarcticos

Uma expedição franceza que vae pescar elephantes e leopardos marinhos na ilha Kerguelen

(Correspondencia da Associated Press)

PARIS, outubro.

A Kerguelen, ou Ilha da Desolação, que fica no Oceano Indico, a meio caminho entre a Africa do Sul e a Australia, vae ter em breve mais uma das poucas visitas de homens brancos. Está sendo organizada agora uma expedição franceza que deverá fazer ali um estagio de seis mezes, com o proposito de se dedicar á caça dos elephantes e leopardos marinhos, dois typos de phocas-monstro encontrados especialmente nas aguas daquella ilha. De differentes modos, as organizações humanitarias e scientificas promoveram grande opposição aos propositos dos expedicionarios, allegando que esses animaes marinhos, e principalmente o elephante, estão quasi a extinguir-se. A Ilha Kerguelen é uma especie de quartel general de expedicionarios. A ultima grande expedição, effectuada em 1908, matou 2.249 elephantes marinhos em dez dias e conseguiu trazer cerca de 150 mil toneladas de oleo.

A expedição actual já está em caminho e deverá deixar o porto de Cape Town dentro em breve.

Kerguelen tem a sua historia um tanto curiosa. O capitão Cook, o notavel navegador britannico, quando fazia um cruzeiro pelos mares Antarcticos, acabou descobrindo essa triste ilha, coberta de musgos e improductiva, embora ainda agora se diga que deve possuir muitas jazidas de carvão. Avistando-a, Cook tratou de desembarcar nesse punhado de terra e estava quasi a tomar posse da mesma em nome do rei da Inglaterra quando descobriu uma bandeira franceza a fluctuar em determinado ponto e ali posta por De Kerguelen pouco antes, provavelmente em 1772. O navegador britannico engoliu o seu desapontamento por esse facto, e no seu livro de viagem limitou-se a apenas dizer que havia desembarcado na "Ilha da Desolação, deixando em esquecimento proposital a visita anterior que á mesma fizera o navegador francez.

Alguns annos mais tarde, foi feita uma investigação na repartição naval franceza, procurando as autoridades conhecer o que se poderia informar sobre a Ilha Kerguelen. O Departamento Naval deu uma busca nos seus archivos, de cima a baixo, e nada foi encontrado. A questão foi encaminhada ao Almirantado Britannico, com um pedido de informação, e, afinal, em poucos dias, chegava uma resposta. A ilha havia sido identificada pelos britannicos com o nome de Ilha da Desolação e era justamente a que figurava, em varios mappas francezes da região antarctica.

Nos primeiros annos do 18º seculo baleeiros americanos visitaram a Kerguelen, approximadamente em 1825. Diz-se agora que está sendo organizada uma nova expedição da mesma nacionalidade, para tomar aquelle destino o mais breve possivel.

Perfumarias finas, novidades de todos os fabricantes na Perfumaria "A Garrafa Grande", rua Uruguayana 66.

Os Estados Unidos na commissão internacional de juristas

Washington, 17 — O Departamento de Estado annunciou a nomeação do sr. John Bassett Moore, para representar o governo norte-americano na commissão internacional de juristas.

O gabinete do ministro da Viação ficou assim constituido: secretario, dr. Augusto Menezes; officiaes de gabinete, dr. Francisco de Sá Filho e engenheiro Raul Caracas; auxiliares, Nestor Areas, Armando Duque Estrada de Barros e Henrique Romangyera.

O ministro dará audiencias publicas, todas as quartas-feiras, á 1 hora da tarde.

Aggrava-se a situação numa provincia chineza

Pekin, 17 — Os esforços dispendidos por Hsu-Chun-Chi para se apoderar do producto dos impostos do sal e dos depositos dos bancos de Amoy e Fu-Tcheu vieram aggravar a situação na provincia de Fu-Kien.

Os consules da França, Inglaterra e Japão protestaram contra tal attitude, considerando-a altamente prejudicial aos direitos das respectivas nações decorrentes do accordo relativo ao emprestimo internacional para a reorganização da China.

Malas e todo o necessario para viagem n'A TORRE EIFFEL, Ouvidor, 97 e 99. (5309)

O SR. MANOEL BORBA NA TRIBUNA DO SENADO

Continuação da 1ª pagina

co de chefe de policia do dr. José Bezerra, autoridade municipal que fez a maior pressão sobre o eleitorado da prefeitura, á sua dependencia, que fez a promessa de vindictas, porque voltaria a mandar sobre elles, por intermedio da chefia de policia; — realizada a eleição, ganhamol-a por cerca de 50 % do eleitorado que compareceu ás urnas, obtendo o dobro dos votos dados ao candidato amparado pelas forças.

Eu pensava que tudo estava acabado, ante a decisão das urnas, expressa nessa atmosphera, que, se era suspeita, era contra mim e não a meu favor. Entretanto, eu me achava muito enganado. Succedeu-se essa serie de circumstancias de todos conhecida. Na noite seguinte ao dia da eleição, mais de mil e quinhentas praças das forças do Exercito aquarteladas no Recife foram disseminadas por diversos pontos da cidade e atacaram os quarteis da força policial do Estado e a redacção do "Jornal do Povo", orgão operario, cuja resistencia foi inaudita. No conflicto, morreram dois rapazes e, certamente, alguns soldados.

Assim começaram aquelles tres dias do sr. presidente da Republica.

Pergunto ao Senado: para que fim queria eu cangaceiros? Não tinha eu o Congresso, em sua quasi unanimidade, ao meu lado? Não tinha a meu favor o Congresso, que me havia dado uma prova de solidariedade votando uma moção de confiança aos meus actos, no momento em que o governador se separava de mim? Não estava de accordo commigo o Congresso estadual, que havia eleito para a sua presidencia um correligionario meu, indicado para successor do que havia saido?! Para que o governo de Pernambuco havia de inundar a cidade de Recife de cangaceiros?

O sr. Antonio Massa — Não foi o sr. presidente da Republica quem affirmou isso, mas o commandante da região.

O sr. Manoel Borba — A guarnição federal de Pernambuco — devo dizer — para honra sua, com excepção do commandante e de dois ou tres officiaes, era, em sua maioria, infensa ao movimento de intervenção. Os militares tambem são homens, têm consciencia, têm brio e têm intelligencia. Viam um governo que por tudo transferia, por tudo punia, desde que o militar tivesse uma opinião sobre a questão da presidencia da Republica. E esse governo mandou intervir no Estado em que pretendiam dominar seus parentes.

O sr. Antonio Massa — Não apoiado; não mandou.

O sr. Manoel Borba — Leia o seguinte telegramma collectivo da guarnição de Pernambuco ao Club Militar:

"Protestamos perante camaradas sentido evitar continuarmos situação humilhante incompativel nossa dignidade soldado caso politico Pernambuco. População indignada acontecimentos accintosa intervenção força federal, numero dois mil homens. Factos revoltantes occorrem nesta cidade; Tiro Federal 13 de Maio, armado fuzil metralhadora do 21º caçadores, atacou e occupou quartel policia Santo Amaro, após derramamento de sangue, passa-se Exercito atiram plena rua praticando assassinatos, alarmando população, provocando completa paralysação vida cidade; partidarios intervenção atiram força federal, provocando reacção afim justificar mesmo intervenção: — (assignados) *José Bibiano Chaves*, segundo tenente, 14º B. C.; *Gualberto do Nascimento Cunha*, 1º tenente 22º B. C.; *Alfredo Monteiro Quintela*, 2º tenente 22º B. C.; *José Hortencio Cabral*, 1º tenente medico 22º B. C.; *Liberato Cezar Barroso*, 1º tenente 23º B. C.; *Gustavo Alberto da Camara Castro*, capitão pharmaceutico, 6ª região; dr. *Manoel Tenorio*, 1º tenente medico 20º B. C.; *Raul da Cunha Pinto*, 1º tenente 22º B. C.; *Pedro Quintino de Lemos*, 1º tenente veterinario 6ª região; *Armando Bandeira de Moraes*, 2º tenente 22º B. C."

O sr. Irineu Machado — E o telegramma que v. ex. transcreveu em seu voto em separado?

O sr. Manoel Borba — Chegarei lá. Ha pouco o nobre senador pela Parahyba disse que o sr. Epitacio Pessoa era inteiramente estranho a esses factos; mas na Republica o responsavel unico pela administração é o presidente.

O sr. Antonio Massa — Apenas os factos se deram, elle tomou as providencias.

O sr. Manoel Borba — Não foram para Pernambuco secções de metralhadoras levando os muares que deviam tiral-as?

O sr. Antonio Massa — Foram para lá 10 metralhadoras embarcadas aqui; mas já o candidato do partido de v. ex. tinha recebido um telegramma do dr. Epitacio Pessoa, dando-lhe toda a segurança sobre a não intervenção.

O sr. Manoel Borba — Darei a v. ex. a resposta sobre o telegramma que o candidato do meu partido recebera do sr. presidente da Republica.

Chegou ali uma secção de metralhadoras. Não sei quantas são. O facto é publico e notorio. De vespera, os estivadores, esses homens de pés descalços, que fazem o serviço de descarga do porto, fizeram-me saber que não prestariam os seus serviços para o desembarque dessas metralhadoras. Perfeitamente, disse-lhes eu. Não os prestem, deixem que os proprios encarregados desembarquem as suas machinas de guerra com quem quizer.

De modo que cerca de 1.000 homens do povo, estivadores de profissão, em Pernambuco, estenderam-se ao longo do cáes, e as metralhadoras foram desembarcadas por algumas centenas de soldados do Exercito. Deu-se até um accidente lamentavel: um dos soldados da guarnição trazia a arma carregada. Ella caiu, disparou, e feriu cinco individuos, um dos quaes, morreu victima do ferimento.

Esse facto é publico e notorio, pois todos os jornaes deram noticias. Entretanto, o sr. presidente da Republica não sabia que uma secção de metralhadoras era levada do Rio de Janeiro para Pernambuco.

O sr. Antonio Massa — Sim, senhor, mas com fins differentes, e não para a intervenção.

O sr. Rosa e Silva — E para que os 20 artilheiros?

O sr. Manoel Borba — E' verdade; para que os 20 artilheiros? Não estejamos mais perdendo tempo.

O nobre senador nega a authenticidade de um telegramma, que fiz transcrever num parecer que dei contra a lei de imprensa para mostrar a anarchia mental que reina no Brasil.

Ahi está o general Fontoura, commandante da região, dizendo que lhe foram pedidas peças de diversos calibres. Mas para que? Para fuzilar o povo de Pernambuco. Tudo isso foi publicado pela imprensa, e ninguem contestou. Tudo isso consta do meu parecer, e até hoje não se deu explicação sobre o telegramma, e o presidente da Republica não sabia que o chefe da guarnição militar da capital, onde o governo tem a sua séde, se dirigiu deste modo, nestes termos, a um subalterno, commandante da guarnição do Estado.

O sr. Antonio Massa — Nos primeiros dias de junho, o sr. presidente da Republica mandava transmittir ordens ao então commandante da região, que não estava bem certo do pensamento do governo sobre a neutralidade na luta politica em Pernambuco, sobre a não intervenção. Os factos que v. ex. está citando são posteriores.

O sr. Rosa e Silva — *Res, non verba*...

O sr. Manoel Borba — Um amigo meu, representante de Pernambuco, o sr. José Henrique Carneiro da Cunha, e como eu contemporaneo do sr. presidente da Republica, na Academia de Direito daquelle Estado, manifestou o desejo de telegraphar a s. ex. expondo a situação, appellando para elle, porque, devo dizel-o, estando aqui, fez-lhe diversas visitas e foi recebido como um verdadeiro collega, reatando velhas relações dos tempos academicos e narrando os acontecimentos. Cabia-lhe o direito de o fazer porque, durante todos os dias da campanha, o dr. José Henrique Carneiro da Cunha, grande industrial, tinha o maior interesse em zelar a sua propriedade onde se achava; mas, recebendo a noticia dos acontecimentos pelos jornaes e pelos seus amigos, veiu á cidade encontrando o commercio fechado e todos alarmados. Lembrou-se então de valer-se dessas relações, porque s. ex. é um espirito bem organizado, uma pessoa digna de consideração e da nossa estima, e de servir-se dellas por meio de um telegramma em termos os mais amistosos, telegramma que eu vi, que eu li e que julguei muito bom que s. ex. o transmittisse. Era um telegramma em termos amistosos, de antigo collega de academia.

O sr. presidente da Republica respondeu-lhe assim:

"O senhor dirija-se ao governador do Estado, a quem deve pedir garantias, porque não sei de nada. As informações que eu tenho da autoridade, que continua a merecer toda a minha confiança, é que os senhores encheram a cidade de cangaceiros..."

Foi assim que elle respondeu aos termos amistosos de um collega que appellava para elle como antigo companheiro.

O sr. Antonio Massa — Mas affirmo que não houve nenhuma intervenção por parte das forças federaes.

O sr. Irineu Machado — Então o sr. Pedrosa estava em contradicção com v. ex., porque affirmou que essa intervenção foi decretada a pedido dos collectores e das autoridades.

O sr. Antonio Massa — Houve muitos pedidos de forças para o interior, feitos até pelo proprio delegado fiscal; mas o dr. Epitacio negou-se a envial-as.

O sr. Irineu Machado — Todos elles estudavam o sermão e repetiam a oração direitinho.

O sr. Antonio Massa — V. ex. indique o ponto onde estivesse um destacamento, fóra da capital.

O sr. Irineu Machado — As collectorias reclamavam a remessa de forças para garantir as respectivas sédes, mas para lá não eram mandadas. Era o methodo confuso.

O sr. Antonio Massa — Então para onde eram mandadas?

O sr. Irineu Machado — Para a capital. Tinham o pretexto.

O sr. Manoel Borba — Sr. presidente, nós nos queixavamos do commandante da região que ordenava ou que cumpria as ordens que recebia. E s. ex., no telegramma em resposta aos pedidos de informações feitos na Camara e no Senado, dizia que a cidade do Recife se achava em plena paz, que sobre isso recebera informações das autoridades federaes naquelle Estado, que eram, e continuavam a ser, de sua absoluta confiança. No emtanto, a cidade estava ameaçada pelos cangaceiros segundo as palavras de s. ex.

Póde-se acreditar na boa fé desse homem?

Pois então este paiz será todo elle composto de beocios para vêr, nessa diversidade de attitudes, expressões de boa fé?

O sr. Antonio Massa — Depois dos acontecimentos de 28, 29 e 30, quando o dr. Epitacio Pessoa resolveu que as forças federaes se recolhessem aos seus quarteis, não houve mais perturbações por essas forças. Apenas chegou ao conhecimento de s. ex. o que occorria no Recife, naquella época, o dr. Epitacio Pessoa tomou providencias energicas. O que havia era o receio de novas intervenções.

O sr. Manoel Borba — Sr. presidente, aqui está uma carta de um amigo meu, do interior, em que me diz o seguinte:

"Julgo-me no dever de levar ao conhecimento de v. ex. um facto do qual v. ex. deve estar a par, afim de tomar as precauções que achar opportunas. Hontem chegou aqui o Collector Federal desta circumscripção, o qual reside ha mezes em Garanhuns, trazendo a noticia de que fôra chamado a Recife e de lá trouxera instrucções para, opportunamente, requisitar forças do exercito, sob o pretexto de guardar e garantir a collectoria, mas com o fim real de perturbar o pleito do dia 27 deste, fazendo pressão sobre o eleitorado. Até chegou mesmo a ameaçar algum dos nossos eleitores, affirmando que em todo o Estado se daria a mesma coisa."

Este processo é muito commum, e quem é politico, nos Estados, sabe que esta é a entrada para as intervenções: quasi sempre para garantia de agencias de Correio, das collectorias federaes, etc. Mas não percamos tempo com isto.

O que é verdade é que o collector federal, que é meu amigo, que me deve a sua nomeação, que havia pedido garantias ao governo federal encontrando-se commigo, numa das ruas mais centraes de Recife, ao perguntar-lhe eu: "Que é isso, amigo? Porque está você tão apprehensivo"? respondeu-me, todo sobresaltado: "Sr. dr., pelo amor de Deus, vá se embora, porque se me virem falando com v. ex. serei demittido."

Ahi está o que se passou com esse meu amigo, que tambem tinha pedido garantias.

Sr. presidente, aqui está outra carta de um dos juizes de direito do Estado:

"O Estado foi invadido pelas fronteiras da Parahyba, e, segundo estou informado, o pessoismo prepara uma invasão geral, a começar pelas fronteiras do Ceará. Aqui, no dia da eleição, mandaram de Princeza cartas a diversos chefes de grupos de eleitores, dizendo que não viessem votar, pois que Flores estava cercada por duzentos homens armados. E' o cumulo! Até o sr. dr. Bartolo prestou-se ao serviço de andar pelo municipio cortando fios do telegrapho!!! Apezar da intervenção indebita e mais do que declarada do sr. presidente, ainda confio em que Pernambuco saberá repellir os seus algozes."

Sr. presidente, aqui está uma outra carta, com a nota de confidencial, datada de Campina Grande, cidade, ponto terminal da Great Western, no sertão da Parahyba:

"Embora afastado da politica militante, e das minhas idéas de tolerancia no assumpto, vejo no momento a necessidade de apoiar e prestigiar a orientação do dr. Borba. Desgraçadamente, é uma realidade que se estão organizando aqui, na Parahyba, forças assaltantes para os municipios onde têm certeza da derrota e como hontem tenha havido desusado movimento de cangaceiros e saido daqui um piquete de cerca de 25 homens a pé, segundo informação fidedigna, tomo o alvitre de prevenil-os attendendo á proximidade dessa localidade da fronteira, pedindo-lhes, se possivel, pôr ao corrente desses factos o dr. Borba."

Esta carta é assignada por um engenheiro civil. Não leio o seu nome ao Senado, para evitar que seja

Manteiga phosphatada SIMÕES
ALIMENTA — NUTRE — TONIFICA
PARA CREANÇAS E ADULTOS.
Nos alimentos e na mesa — A' vontade. — PASTEURIZADA — PURA — SABOROZA — Dep.: Rua Andradas n. 43 — RIO. (4848)

elle atirado aos cães, para evitar a morte de mais um.

De um cidadão que estava tomando ares em Campina Grande, recebi esta declaração, em carta:

"No "Diario", de 1º de junho, deparou-se-me um telegramma do deputado da Parahyba, Octacilio de Albuquerque, desmentindo a intervenção de cangaceiros da Parahyba, em nosso glorioso Estado. E' vergonhoso ser tão cynico, pois aqui chegando hontem tive informações verdicas do seguinte: José Lauritzem, sub-delegado daqui, e João Barbosa, sub-delegado de Queimadas, enviarão 74 capangas, entre estes o fiscal Severino Felix, celebre arruaceiro; João Gunder, João Lourenço, capanga criminoso, e João Aquino que, ha poucos dias, saiu da cadeia, por crime de morte, isto auxiliado por Ernani Lauritzem, deputado estadual, e o coronel José Pereira, de Pianco, afóra José Pereira, de Princeza, que forneceu numero superior a mil. Com mais tempo, poderei informar melhor. Os sub-delegados José Lauritzem e João Barbosa e o celebre fiscal permanecem ahi no Recife."

Leia estes documentos para que o Senado veja que os nomes dos facinoras principaes e os dos aliciadores são os mesmos, circumstancia que prova que os factos são verdadeiros.

Poderiam dizer que são cartas graciosas, que nos foram mandadas para ajudar a nossa campanha. Mas isto não procede porque ellas procedem do interior, umas com assignaturas, outras não, mas em que os nomes dos facinoras principaes e dos aliciadores são os mesmos.

Eis uma outra informação:

"Sairam deste municipio de Campina Grande para o Estado de Pernambuco cerca de 150 cangaceiros, armados e municiados, sem o menor recato, pelos srs. José e Ernani Lauritzem ...

... reacção e eu, não podendo separar-me desse homem a quem estava ligado ha trinta annos, politica e socialmente, nesse momento em que a sua vida perigava, fiquei com a Reacção Republicana.

Cumpri com o meu dever, votando e fazendo com que o meu partido votasse, mas não preguei a revolução, porque não sou um homem de desordem. E a prova eloquente de que não sou um homem da desordem é que no momento em que eramos victoriosos as forças federaes, com o sr. Epitacio Pessoa á frente...

O sr. Antonio Massa — Não apoiado.

O sr. Manoel Borba — ... quando elle estava convencido que esse partido não ganharia, que o civismo de Pernambuco havia de o repellir, em todos os recantos, não me neguei a fazer uma reconciliação, um accordo, afim de ser eleito um candidato por todos os titulos digno, e acceito por mim na hora em que um grande numero de representantes do clero, das associações commerciaes e das classes conservadoras de Pernambuco me perguntaram se eu era infenso ao accordo. Respondi-lhes que de modo algum eu era contrario a um accordo digno e que estava prompto a subscrevel-o.

O sr. Rosa e Silva — Muito bem. E' a expressão da verdade.

O sr. Manoel Borba — Por consequencia, não sou homem da desordem. No momento que era vencedor approximei-me do adversario da vespera para fazer a reconciliação e eleger um candidato que não era do partido, que não tinha compromisso de ordem nenhuma, que podia ser amigo hoje como amanhã ser adversario.

Porque esse homem assim havia de se rebellar contra a nação e contra o voto do Congresso Nacional?

...

não de v. ex., que fala com paixão.

O sr. Manoel Borba — Lá, a desordem foi material, foi a destruição de cidades, de cathedraes, de lares, de tudo que se póde repôr, de tudo que se póde refazer; aqui, foi a destruição moral do Brasil, a destruição dos bons costumes, destruição do respeito que todos devemos uns aos outros, a destruição até dos sentimentos civicos e da perfeita educação para tratar de um poder para outro.

O sr. Antonio Massa — V. ex. é o unico a dizer isso.

O sr. Manoel Borba — Leia v. ex. as razões do véto sobre a lei da despesa e ha de corar com as diatribes com que o sr. presidente da Republica se dirigiu ao Congresso.

Tudo se acabou! Não ha mais liberdade, não ha mais autonomia, não ha mais nada! Tudo foi arrasado por esse tufão que passou!

Que seja muito feliz lá para onde vae, e, nós, os brasileiros de boa vontade, cerquemos o governo constituido do paiz e tenhamos, nesta hora, o proposito deliberado de o ajudar a refazer as partes demolidas, de fazer como fez o patriotismo dos europeus, o patriotismo dos belgas, o patriotismo dos francezes na reconstrucção dos seus lares, na recomposição das suas terras e dos logares devastados.

Nós, os brasileiros, temos o dever, neste momento, de nos congratularmos pela passagem do governo dentro da ordem e do respeito á Constituição politica do paiz, e dar ao actual quaesquer que sejam os nossos resentimentos antigos, o nosso apoio moral, afim de, com a paz, com o progresso para o Brasil, e, principalmente, com as boas normas da educação, elle possa dirigir-se ao Congresso Nacional. (*Muito bem! muito bem! O orador é cumprimentado*).

A "CASA YANKEE" recebeu novo e bellissimo sortimento de CAMISAS e GRAVATAS. Avenida, esquina Ouvidor. (5314)

As escolas de canto mantidas pela empresa do Municipal

Communicam-nos:

"Correndo boatos não de todo verdadeiros a respeito das escolas de Canto Coral e de Aperfeiçoamento de Canto Theatral, fundadas pela empresa do Theatro Municipal, esta — ainda reconhecendo que de facto, a manutenção dessas escolas têm sido muito pesada, porquanto representa ella a despesa de 60:000$ annuaes, além do sensivel prejuizo que em dois annos, está supportando em consequencia das excessivas exigencias consignadas no contrato entre a mesma empresa e a Prefeitura, informa que no momento se limita a applicar o regulamento interno das referidas escolas, que determina a suspensão do seu funccionamento durante o periodo da quadra estival, recomeçando os respectivos cursos em abril vindouro."

Quer possuir um predio do valor de 10:000$000, na localidade onde reside?

Escreva a Cia. Territorial e Constructora, casa bancaria autorizada e fiscalizada pelo governo federal (Carta Patente n. 62), e remetta este annuncio e mais dois mil réis em dinheiro para receber um talão numerado da Serie A, do Club de construcções para o sorteio de um predio que será entregue sem mais despesas.

O sorteio se effectuará no dia 23 de dezembro deste anno, sob fiscalização do sr. dr. Silva Reis, fiscal do governo junto á empresa.

Para maior facilidade dos moradores do interior, lembramos que a remessa das quantias em dinheiro poderá ser feita por grupos de pessoas residentes em cada localidade, bastando mandar os nomes de todos para que possamos remetter a cada um o talão numerado para o sorteio da casa.

A todos remetteremos uma planta e fachada do predio, que já está construido nesta capital e que póde ser visitado a qualquer hora.

Dirigir a correspondencia a Gastão de Brito (director das construcções), á rua de S. Pedro n. 39 — Rio de Janeiro. (4600)

Tribunal do Jury

Condemnado a dois mezes, esteve preso quasi cinco

Entrou hontem em julgamento no Tribunal do Jury o réo Ruben Marinho de Oliveira, que, no dia 23 de junho do corrente anno, na officina metallurgica da rua da Prainha n. 94, tentou matar o mestre mecanico Eduardo Martins Pereira.

O Tribunal condemnou o réo a dois mezes de prisão, já cumpridos.

100 CONTOS HOJE
Centro Loterico

A festa da Bandeira nas escolas municipaes

Este anno a Prefeitura não festejará a data da Bandeira, amanhã, em sua séde governamental, havendo apenas festejos nos estabelecimentos de ensino e nas escolas publicas.

Neste sentido entendeu-se com o secretario do prefeito o sr. Frota Pessoa, secretario da Directoria de Instrucção Publica, que baixou a seguinte circular aos directores de estabelecimentos e de escolas:

"De ordem do sr. prefeito communico aos srs. directores das repartições anexas e aos inspectores escolares que a festa da Bandeira deve ser realizada com a maior solennidade no dia 19, em todos os estabelecimentos de ensino, dependentes desta Directoria.

A bandeira será hasteada ao meio-dia, fazendo o director ou professor uma allocução allusiva ao acto, ficando apenas dispensadas as escolas convidadas a comparecer no edificio da Prefeitura."

Recommendou o ministro do Interior aos chefes das repartições que lhe são subordinadas a observancia das instrucções relativas ao assumpto e que vigoraram nos annos anteriores.

Por isso, o director do Instituto Nacional de Musica, convida o corpo docente, discente e administrativo desse estabelecimento para assistir á ceremonia official que se realizará no novo edificio amanhã ao meio-dia.

Fracturou-lhe a perna uma pilha de saccos

João, de 8 annos de edade, filho de João Coelho de Freitas, residente á rua Dr. Bulhões n. 268, achava-se, hontem, no armazem de comestiveis, á mesma rua n. 278, occasião em que uma pilha de saccos caiu-lhe sobre a perna esquerda, fracturando-a.

O mesmo recebeu soccorros da Assistencia.

"A CAPITAL"
avisa ao publico que devido ao seu grande "Stock" (o maior do Rio), continua a vender todos os seus finissimos artigos com reducções.
Pedo um exame ás suas grandes e novas exposições com preços marcados.

Uma sociedade mal succedida

FERIU A FACA O SOCIO E FOI PRESO

Apparicio Baptista Corrêa de Mello, o criminoso

Socios em negocio na Feira Livre, Apparicio Baptista Corrêa de Mello, brasileiro, de 23 annos de edade, residente á travessa do Paço n. 22, e Oscar Pereira, de 55 annos de edade, casado, residente á travessa dos Amores, em Nictheroy, tiveram, ha dias, uma desintelligencia, entrando a se hostilisarem.

Hontem, quando exerciam sua actividade, na praia de Botafogo, os dois individuos citados discutiram acaloradamente, acabando Corrêa de Mello por tentar contra a existencia do contendor, ferindo-o á faca no braço direito e no ventre.

O criminoso foi preso pelo carregador n. 3233, de nome José Peixoto, que o entregou ao commissario de dia no 7º districto.

A victima, que ficou em estado grave, depois de medicada no Posto Central, foi removida para a Santa Casa.

Continuam os terremotos na região do Pacifico!

Recebemos hontem do Observatorio esta nota:

"Os sismographos registraram, hoje, mais um notavel movimento sismico que parece provir da mesma região do Chile que o registrado em 11 do corrente, pois a distancia do epicentro é de 3.200 kilometros, não sendo possivel determinar a direcção pelo caracter gradualmente emergente (emersio) das ondas longitudinaes. O registro durou tres horas, tendo, portanto, sido registradas as ondas superficiaes e maximas que fizeram a volta da Terra.

São as seguintes as phases do sismo:

primeiros tremores preliminares: 7 h. 08 m. 24 s.

Segundos tremores preliminares: 7 h. 13 m. 18 s.

Ondas longas: 7 h. 16 m. 48 s.

Maximum: 7 h. 17 m. 00 s.

Amplitude: 30 mm.

Fim geral: 9 h. 08 m. 00 s.

Instante em que deve ter occorrido o phenomeno: 7 h. 02 m. 09 s. em tempo legal do Rio."

AINDA NÃO FORAM AVALIADOS OS DAMNOS MATERIAES

Santiago, 17 — O ministro do Interior deu a conhecer os dados officiaes sobre as desgraças causadas pelo terrivel movimento sismico que se registrou no paiz. Por esses dados, o numero de mortos é de 548 e o de feridos de 837. Ainda não foram avaliados os damnos materiaes.

DOENÇAS VENEREAS — Tratamento gratuito nos seguintes dispensarios:
Avenida Mem de Sá 291; Hospital Pró-Matre (Só mulheres); Av. Venezuela 150 (Cáes do Porto); Policlinica de Botafogo, rua Bambina 141; Dispensario Viscondessa de Moraes, Avenida Pedro Ivo 146; Posto de Prophylaxia Rural da Penha; Ambulatorio Rivadavia Corrêa, rua Flora n. 17, Engenho de Dentro. (5316)

MAGICAS
Com mil réis póde-se comprar uma gravata, um par de meias de sêda, um collar de perolas, uma Pianola, um Automovel e um...? (5289)

Exonerações e nomeações na policia

Por actos de hontem o chefe de policia exonerou: Carlos Nielsen, 3º supplente do 5º districto e o inspector de alumnos da Escola Premunitoria Quinze de Novembro, Augusto Manoel de Araujo Góes, que acceitou outro emprego e nomeou para os cargos vagos, respectivamente, Cicero Heredia e Arlindo de Jesus, que já exercia na Escola o cargo de guarda.

Laryngite? ELIXIR DE INHAME. (2009)

Falleceu um chefe de secção da policia

Na casa de sua residencia, á rua Thomaz Coelho n. 43, falleceu hontem, o sr. Carlos Victorino da Cruz, chefe da 1ª secção da Secretaria da Policia.

O sr. Cruz exerceu varias commissões, inclusive a de inspector do Corpo de Segurança.

O enterro do citado funccionario, que era pae do amanuense da mesma repartição sr. Octavio Cruz, será feito, hoje, no cemiterio da Ordem do Carmo, saindo o feretro da casa indicada, ás 4 horas.

KREMENTZ
Os melhores botões, os mais duraveis, os mais baratos. (3330)

Muitas vezes cáe quem não balança...

O "peso" do guarda civil 1.076

Depois de passar por quantas tendinhas havia, á sua passagem, pela cidade, o maritimo Pirjer Eide, de nacionalidade norueguezа, entrou a dar hurras ao seu "enthusiasmo", o que muito contrariou o guarda civil de ronda na rua em que Eide trenava sua possante garganta.

Com a intervenção do policial não-conformou o maritimo, que se pôz a lutar com elle resistindo á prisão. O policial, cioso dos seus deveres, resistiu á violencia do ebrio, fazendo um esforço maior que o que o seu organismo comportava, na occasião, por isso que havia jantado muito bem.

E o resultado dessa luta se não foi totalmente favoravel ao norueguez, para o policial o foi muito menos: o 1.076, de tanta força dispendida, após o jantar, teve uma syncope que o levou ao Posto Central, emquanto Eide, na sua lingua duplamente atrapalhada dizia, victorioso:

— Brraça... é... brraça...

AO OUVIDO DE... para que todos ouçam
Anda, não percas tempo, que tão cedo não terás opportunidade de comprar superiores calçados como agora, que a CASA DA ONÇA liquida todo o seu "stock", forçadamente! Rua Uruguayana 72. (5294)

Cachorra Tenerife

PERDEU-SE

Da rua das Laranjeiras n. 243, fugiu hontem uma cachorrinha Tenerife-Grifon, gratifica-se muito bem a quem a restituir ou der informações. Telephone B. M. 309. (P 15626)

Assaltou uma casa em pleno dia claro!

O guarda civil n. 416 prendeu em flagrante, hontem, á tarde, o gatuno Arthur Lourenço de Brito, de 20 annos de edade, que se diz alfaiate, por ter o mesmo escalado a janella do predio n. 20 da rua Prudente de Moraes, em Ipanema, onde surripiou um relogio e uma pequena caixa contendo dinheiro.

Presentido pela dona da casa, sr. Frazer Marthe, o larapio tentou fugir, quando foi preso e recolhido ao xadrez, depois de autuado.

Armazens Herminios
Rua S. Pedro, 170
Avisa aos seus clientes, e a quem interessar possa, que aos sabbados fecha ás 8 horas da noite, por isso pede a gentileza de darem suas ordens com a devida antecedencia.
A GERENCIA.
(P 15401)

Attentado contra dois politicos egypcios

Cairo, 17 — Alguns jovens atacaram e feriram a tiros Abd-el-Razek e Ismail Zurdi Pachá, ambos pertencentes ao Partido Liberal Constitucional. O estado dos dois feridos é muito grave.

A Republica do Extremo Oriente

Londres, 17 — Telegrammas de Chita annunciam que a Assembléa local decidiu a abolição da Republica do Extremo Oriente, cujo territorio é cedido integralmente ao governo de Moscou.

Mais 50 contos PAGOS da Loteria de Santa Catharina

O bilhete n. 1469 que na extracção do dia 9 do corrente, da Loteria de Santa Catharina, foi contemplado com 50 contos, foi hontem pago pela "CASA GAUCHO", á Rua Chile n. 3, meio, ao Dr. Oliveira Coelho, conhecido advogado desta Capital, e meio, ao Sr. Henri Walewyk, com escriptorio no Largo de São Bento n. 1, em S. Paulo.

Na proxima quinta-feira, dia 23, extrae-se mais um plano de 50 contos que como de costume, virá para o Rio. (P. 15686)

Moção de confiança ao gabinete Poincaré

Paris, 17 — A Camara dos Deputados approvou, por 462 votos contra 77, uma moção de confiança no governo.

"E' ASSOMBROSA"
A grande liquidação do celebre n. 13, da rua dos Andradas, de artigos para homens e perfumarias, meias de seda para Senhora, 5$; homens, 3$800, tudo pela metade do custo, só vendo. Vendem-se armações e vitrines. 13 — Rua dos Andradas, prox. ao largo de São Francisco. A INDIANA, é de facto. (5208)

A demissão do chefe de policia de Madrid

Madrid, 17 — Na sessão de hontem da Camara dos Deputados o sr. Besteiro pronunciou violento discurso em que pediu a destituição do sr. Millan Priego, chefe de policia da capital, que o orador considera o unico responsavel pelos ataques da policia contra os estudantes.

O sr. Sanchez Guerra, presidente do Conselho, respondeu declarando que a demissão de funccionarios era direito privativo do governo, que, no entanto, assumiria tal attitude sómente quando a julgasse justa e necessaria, e não cedendo a pressão de quem quer que fosse.

O dia de amanhã na Exposição

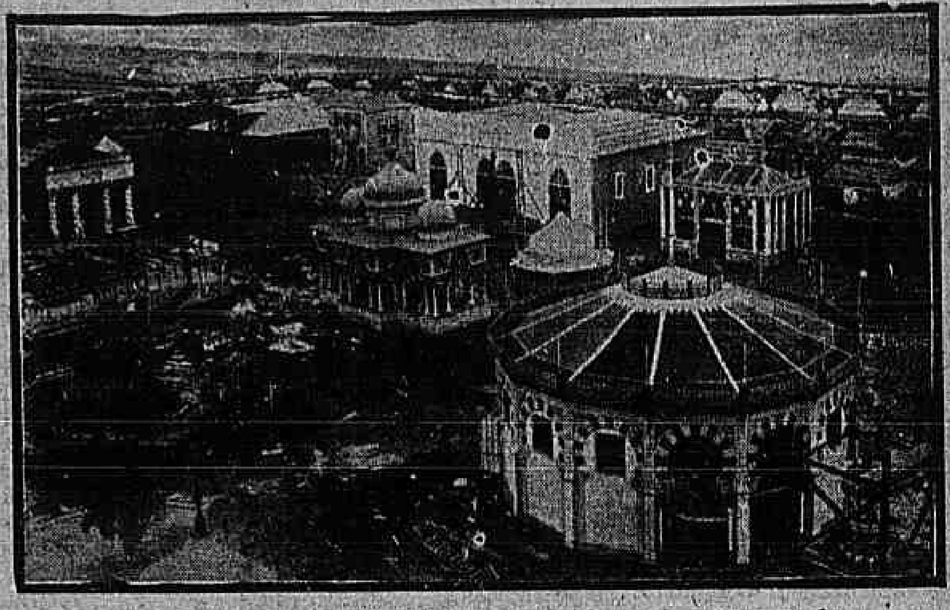

Um aspecto do parque de diversões que vae ser inaugurado

Ficou definitivamente estabelecido o programma das festas a se realizarem no recinto da exposição, amanhã, domingo, em homenagem á bandeira.

O programma é o seguinte:

A's 4 horas da tarde, na praça fronteira ao Palacio das Festas e na presença das altas autoridades e convidados, realizar-se-á a ceremonia do juramento á bandeira pela turma de reservistas deste anno do Tiro de Guerra da Associação dos Empregados do Commercio do Rio de Janeiro. Em seguida o tiro fará interessantes evoluções militares.

A's 5 horas da tarde, no mesmo local em que se tem realizado as homenagens ás bandeiras nos differentes "Dias de Nações", e com identico ceremonial, realizar-se-á o solenne hasteamento do pavilhão nacional. Darão guarda de honra e prestarão as continencias militares as forças mixtas e o tiro da Associação dos Empregados do Commercio.

O inicio e o fim desta solennidade serão annunciados por dois grandes morteiros que, ao estrugir deixarão desfraldar duas bandeiras nacionaes de 300 x 250 polegadas.

A commissão de propaganda e festas da exposição, desejando dar o maior brilho e a mais alta significação aos festejos, resolveu permittir a entrada gratuita no recinto da exposição ás creanças das escolas desta capital que comparecerem incorporadas e acompanhadas de seus directores e professores para tomarem parte na homenagem á bandeira, cantando em côro os hymnos Nacional e da Bandeira.

Para evitar que as creanças fiquem durante longas horas expostas ao sol, a entrada na exposição ás escolas incorporadas só será permittida a partir de 3 horas da tarde. Será feita ás crianças que comparecerem profusa distribuição de lembranças.

A's 8 horas da noite, realizar-se-á no Palacio das Festas uma sessão cinematographica com orchestra e films nacionaes, apresentando aspectos de nossas bellezas naturaes, films estes mandados executar especialmente pela commissão da exposição.

Serão exibidas tambem algumas comedias.

Logo após á ceremonia da homenagem á bandeira, terão inicio as diversas e interessantes provas desportivas entre praças do exercito, marinha, policia e bombeiros. Constarão esses concursos de corridas em saccos, cabo de guerra, briga de galo, luta de travesseiros, etc.

Para essas provas foram instituidos premios que constarão de Bonus da Independencia, com direito ao sorteio e tombola e entrada na exposição.

FOI ADIADA A INAUGURAÇÃO DO PARQUE DE DIVERSÕES

Ficou transferida a inauguração do parque de diversões que estava marcada para hoje, devido ao mau tempo, que não permittiu a conclusão das obras. Devido a essas circumstancias os concessionarios deliberaram não abrir hoje o grande parque, o que succederá porém dentro poucos dias.

UMA CARTA DO EX-PREFEITO

O sr. Vicente Miranda, director do Bureau de Imprensa, recebeu do dr. Carlos Sampaio, ex-prefeito, a seguinte carta:

"Sr. dr. Vicente de Miranda — Ao deixar o exercicio do cargo de commissario geral do governo na Exposição Internacional do Centenario cumpro o grato dever de vos transmittir a expressão do meu sincero reconhecimento pelos valiosos serviços que tendes prestado ao certamen, dirigindo com zelo e intelligencia o Bureau de Imprensa da mesma exposição.

Reitero-vos os meus protestos de alta estima e distincta consideração."

EXCURSÃO A' ILHA FISCAL

Segunda-feira, 20 do corrente, a commissão executiva do Centenario promoverá uma excursão á Ilha Fiscal, offerecida aos representantes da imprensa, para uma visita á secção de Marinha de Guerra, recentemente inaugurada ali.

A lancha que os conduzirá partirá do Caes Pharoux, ás 4 1|2 horas da tarde.

DISTRIBUIÇÃO DE BOMBONS E CHOCOLATES

A Fabrica de Chocolates Gloria, de Corityba, propriedade dos srs. Luiz Borgal, que tem o seu mostruario no recinto da Exposição, pavilhão das Industrias, fará hoje distribuição de bombons e chocolates, das 5 ás 7 da tarde, ás senhoras e creanças que visitarem o alludido mostruario.

Os resultados das eleições na Inglaterra

Lady Astor e Horne foram reeleitos

Londres, 17 — Um dos factos interessantes das eleições são os ganhos dos trabalhistas.

O sr. Horne e Lady Astor foram reeleitos.

Londres, 17 — Estão eleitos, pelos resultados conhecidos, para a nova Camara dos Communs: 343 conservadores, 141 trabalhistas, 57 liberaes, 52 nacionaes-liberaes e 10 filiados a outros partidos.

Dessa maneira os trabalhistas ganham 66 cadeiras, os conservadores 34, os liberaes 36 e os nacionaes-liberaes 8.

São ainda ignorados os resultados de treze circumscripções eleitoraes.

Londres, 17 — Lloyd George negou-se a conceder qualquer entrevista sobre as eleições, mas disse que estava satisfeito com os seus resultados. O sr. Asquith tambem não se quiz pronunciar a tal respeito, allegando que opportunamente dará sua opinião, quando puder estender-se em detalhes.

Londres, 17 — A nova Camara dos Communs reunir-se-á na proxima segunda-feira, para eleger o seu presidente. A abertura formal do novo Parlamento será na proxima quinta-feira.

Londres, 17 — Os jornaes commentam diversamente a victoria obtida pelos conservadores nas eleições geraes e salientam que, pelos resultados conhecidos, o partido que obedece á orientação do chefe do governo, o sr. Bonar Law, alcançou a maioria de 95 cadeiras sobre os outros partidos em conjunto.

Casa Rocha
Instrumentos de engenharia e optica. 56, rua Reo. do Perú. (3282)

A tragedia da fome na Russia

A impressionante descripção feita na conferencia do sr. Ricardo Baeza sobre a desgraçada situação dos famintos russos causou funda emoção nesta capital.

Ante-hontem, um caridoso anonymo enviou-nos a quantia de 1:000$, para que a fizessemos chegar a quem de direito, e hontem recebemos outros obolos para o mesmo fim, que em seguida descriminamos:

Um espirita	1:000$000
D. Amelia Monteiro	100$000
D. Celeste Nogueira Bastos	50$000
Penna Bastos	50$000
José Francisco de Oliveira	50$000
De uma familia espirita	500$000
Total	1:750$000

25:000$000
O bilhete n. 15703, premiado com 25:000$000 na popular e acreditada loteria do Estado do Rio, extrahida hontem foi vendido nesta Capital.

Caixa Escolar Delphim Moreira

A thesoureira desta caixa solicitou das professoras que exercem as funcções de fieis, a relação dos associados a cargo de cada uma, com as respectivas quotas relativas aos annos de 1921 e 1922, e, bem assim, a entrega das mensalidades relativas a novembro e dezembro deste anno.

Um gatuno sem sorte

O meliante Mario Francisco da Silva, que tambem acode pelos nomes de Manoel Antonio de Oliveira e Gilberto Silva e tem o vulgo de "Baleiro", está acostumado a "limpar" os coradouros das casas que lhe caem sob as vistas.

Hontem, quando "agia" no predio da rua Floriano n. 65, em Madureira, foi elle preso e mettido no xadrez do 23º districto.

A Camara em sessão

A sessão foi aberta achando-se presentes 54 deputados. Na acta falou um representante do Districto protestando contra as expressões do discurso de ante-hontem pronunciado pelo ex-prefeito. Tendo um parlamentar fluminense defendido o sr. Carlos Sampaio, um outro representante do Districto pediu a palavra, para fazer considerações na mesma ordem de idéas do primeiro.

No expediente, foram lidos papeis sem importancia. Um deputado falou sobre o Amazonas, justificando um projecto que concede favores á "Amazon River".

Um outro deputado apresentou o seguinte projecto:

"Art. 1º. E' o poder executivo autorizado a despender a importancia de mil contos para soccorrer as populações do Chile, flagelladas pelo terremoto que convulsionou aquelle paiz.

Paragrapho unico. A importancia acima poderá ser applicada, no todo ou em parte, na acquisição de generos de primeira necessidade, que, transportados em navios brasileiros, sejam distribuidos, de accordo com o governo chileno, ás victimas do terremoto.

Art. 2º. Para a execução desta lei fará o poder executivo as necessarias operações de credito; revogadas as disposições em contrario."

Passou-se em seguida á ordem do dia. Continuou, então, a votação das emendas, em 2ª discussão, á receita para 1923. A primeira emenda votada, a de n. 37, extinguindo o imposto sobre jogo e declarando sem effeito o decreto n. 15.442 de 13 de abril de 1922 e disposições que o autorizaram, foi, de conformidade com o parecer da commissão de finanças, approvada. Nas demais, prevaleceu tambem o voto da commissão, sendo, por fim o projecto enviado á commissão, para ser redigido para 3º turno.

Votou-se em 3ª discussão o orçamento do Exterior, que teve a redacção final approvada. Depois, tratou-se da votação das emendas em 2º turno ao novo orçamento do Interior, sendo as da commissão de finanças approvadas.

Tambem de accordo com o parecer da commissão, foram votadas as emendas de plenario. Tendo o relator, da tribuna, modificado seu parecer sobre a de n. 6, relativa aos vencimentos do pessoal em disponibilidade da administração e justiça no Territorio do Acre, foi a mesma rejeitada. Um parlamentar encaminhou a votação da emenda n. 41, auxiliando com 150:000$ a construcção do Hospital de N. S. do Soccorro, no Cajú, pedindo ao relator que modificasse seu parecer, pois a subvenção em debate era a mais justa.

A emenda 58, mandando supprimir a subvenção concedida ao dr. Alvaro Alvim, destinada á assistencia ás creanças pobres, tambem levantou celeuma.

Concedida a urgencia requerida ao projecto de soccorro ao Chile, foi elle approvado em 1ª discussão.

A mesa declarou que, tendo sido distribuido em avulsos, o orçamento da Guerra, para 1923 figurará na ordem do dia, em 2ª discussão segunda-feira.

Verificado não haver numero para as votações, ficaram encerradas as discussões.

Em seguida falou o sr. Salles Filho, produzindo longo discurso sobre a situação politica.

A sessão foi levantada ás 5 e vinte.

ESCRIPTORIO
Deseja ter bem mobilado, procure o CONFORTAVEL, Sete de Setembro n. 32 e Alfandega n. 11. (1076)

O reerguimento financeiro da Austria

Vienna, 17 — Começou o reerguimento financeiro da Austria com a entrada de dez milhões em moedas estrangeiras que constituem o primeiro adeantamento do auxilio pecuniario internacional.

Esse facto provoca certo desafogo nas camadas populares, que já agora se mostram animadas e começam a encarar com menos pessimismo a situação do paiz.

LUXIODIUM (Gottas e ampolas) — O maior tonico á base de iodo, em combinação com phosphoro organico. (29)

Prisão de meliantes

Foram presos pelo commissario Antonio Silveira, em Santa Cruz os ladrões Virgilio Nogueira, vulgo "Barriga", Nelson Silva e João Pereira Salgado, autores de varios furtos, ali.

Os dois ultimos larapios deixaram a Colonia Correccional, ha dias.

Ainda o discurso de Benito Mussolini

Roma, 17 — No seu discurso inaugural no Parlamento, Mussolini nada mais fez do que descalçar a luva, deixando perceber, em termos claros, que não se achava deante dos parlamentares para lhes pedir favores, mas, sim, para os receber.

Roma, 17 — O apparecimento de Mussolini como primeiro ministro italiano perante o Parlamento foi o mais impressionante. Nunca, desde a guerra, um chefe de governo se apresentou deante dos parlamentares com uma tal confiança em si mesmo. Todavia, o numero de fascistas na Camara é de apenas 31, num corpo legislativo de 450 membros. Mussolini não pediu um voto de confiança em tom de certa submissão, como fizeram seus antecessores, e entretanto, obteve mais de 350 votos. E elle despertou simplesmente essa confiança, por apparecer perante a Camara, não para lhe pedir apoio, mas para expôr as causas de não a haver ainda dissolvido.

O DIA NO SENADO

Presidiu hontem os trabalhos do Senado, pela primeira vez, o novo vice-presidente da Republica.

O expediente constou de mensagens do prefeito submettendo á casa alguns vetos e da communicação do sr. Sampaio Vidal de haver assumido a pasta da Fazenda.

Submettido a votos, foi approvado um parecer da commissão de Marinha e Guerra para serem solicitadas informações ao governo, sobre o requerimento de João Cancio dos Santos, no sentido de lhe serem concedidas as honras do posto de 2º tenente da Armada.

Na hora do expediente, os srs. Manoel Borba e Rosa e Silva pronunciaram os discursos que damos em outro logar.

Um senador amazonense reclamou contra incorrecções com que o seu discurso de ante-hontem fôra publicado no "Diario do Congresso".

Esgotadas a hora do expediente e mesmo a prorogação requerida, o sr. Irineu Machado, que ia falar, pediu á mesa o inscrevesse para o expediente da sessão de hoje.

Na ordem do dia, depois de approvada a proposição relativa a um credito para a construcção da Alfandega de Santos, procedeu-se á eleição de secretarios da mesa.

Ao ser effectuada a do 4º verificou-se falta de numero.

Na discussão do projecto que concede uma pensão ao mais velho dos senadores bahianos, falou longamente o sr. Irineu Machado, cujo discurso damos em outra parte.

ESTEVE REUNIDA A COMMISSÃO DE FINANÇAS DA CAMARA

A commissão de finanças da Camara teve mais uma reunião hontem.

Foram assignados varios pareceres destituidos de importancia.

CONFLICTO ENTRE SOLDADOS

Ficou ferido um trabalhador que nada tinha com a questão

Hontem, cerca das 11 horas da noite, o cabo de esquadra da 3ª companhia de metralhadoras José Alfredo da Silva, discutia acaloradamente com a meretriz Maria Silva, na rua Pereira Franco, quando foi interpellado por um grupo de outros soldados do Exercito.

O cabo José Alfredo não gostou dessa intervenção, entrando a dizer desaforos, dando motivo á reacção energica por parte dos collegas e da patrulha da policia, tendo sido disparados varios tiros.

Terminado o panico estabelecido pela arruaça, verificou-se achar-se ferido, á bala, no braço direito, o caixeiro Isidoro Albuquerque, de 24 annos de edade, portuguez, empregado do botequim existente á esquina da rua citada com a de Affonso Cavalcante.

Todos os soldados envolvidos no caso foram presos para a delegacia do 9º districto, tomando dahi destino para os batalhões a que pertenciam.

O ferido recebeu soccorros da Assistencia.

A SITUAÇÃO NA TURQUIA

O sultão refugiou-se a bordo de um couraçado inglez

A Conferencia de Lausanne

Londres, 17 — Informações de Constantinopla dizem que o sultão partiu hoje para a ilha de Malta, a bordo de um couraçado inglez.

Constantinopla, 17 — O sultão se refugiou a bordo do couraçado inglez "Malaya", que partiu immediatamente, conduzindo-o para Malta.

Constantinopla, 17 — As ultimas noticias chegadas da Thracia assignalam que a situação naquella região é agora satisfatoria. A transferencia dos poderes locaes ás autoridades nomeadas pela Assembléa Nacional nos districtos de Kazas, Kirkilisse e Kleburgas operára-se em calma.

Annuncia-se tambem que os gregos, por intervenção das missões francezas, puzeram em liberdade numerosos presos politicos turcos.

Constantinopla, 17 — Communicam de Angorá que, a pedido do general Mustaphá-Kemal, a Assembléa Nacional approvou a resolução que manda submetter a julgamento o sultão Mohamed VI e o ultimo Conselho de Ministros da Porta. A Assembléa, adoptando a medida, resolveu, porém, reservar para mais tarde o estabelecimento do modo de applicação da resolução approvada.

Constantinopla, 17 — Rafet-Pachá, o novo governador de Constantinopla por parte dos nacionalistas, fez collocar guardas nos depositos dos "stocks" de guerra entregues á Turquia e que o governador diz pertencerem de direito ao governo de Angorá.

Londres, 17 — Póde-se affirmar que o accordo para solução do problema do Oriente Proximo está, em principio, estabelecido.

A situação apresenta-se sobremodo satisfatoria.

Lord Curzon partiu hoje para Paris.

Constantinopla, 17 — Foi frustrado o plano dos kemalistas de fazer escapar o destroyer turco "Akdissar", internado á altura do Corno de Ouro, burlando o controle alliado, disfarçado em navio mercante.

Londres, 17 — Lord Curzon partiu para Paris, afim de consultar o sr. Poincaré sobre a politica a seguir pelos alliados na conferencia de paz de Lausanne, para onde elle seguirá depois, possivelmente, com o sr. Poincaré, a tempo ainda de poderem ambos [illegible] uma conferencia com Mussolini, chefe do governo italiano, no proximo domingo.

Londres, 17 — Segundo dizem telegrammas de Constantinopla, Hussein Hilmi Bey, presidente do partido socialista turco, foi assassinado.

Lausanne, 17 — Hamid Bey, membro da delegação turca, chegou a esta cidade, vindo de Marselha.

Londres, 17 — O "Times", tratando da resposta que o sr. Poincaré deu ao ministro de estrangeiros britannico a respeito do accordo para a solução do problema do Oriente Proximo, manifesta-se satisfeito pelo facto de se poder ter a certeza de que semelhante accordo já está em principio estabelecido.

O jornal accentua, tambem, a importancia da declaração que sobre o mesmo assumpto fez hontem na Camara de Italia o sr. Mussolini, e [illegible] a Allemanha, Russia e a Turquia, os alliados devem [illegible] "Times" [illegible] chancellarias dos gabinetes da Entente [illegible] os laços que os unem, formando um bloco indissoluvel e onde os direitos e deveres sejam perfeitamente iguaes.

A Sociedade Brasileira de Bellas Artes e o "Salão"

Ninguem desconhece os beneficios que a novel Sociedade Brasileira de Bellas Artes, em tão curto espaço de tempo, tem prestado ás nossas artes. Ali se vae creando, dia a dia, um grande ambiente de cordialidade e mutua estima, onde os artistas nacionaes, dantes entregues á luta isolada, sem coordenação de esforços, podem debater as necessidades communs e pleiteam as vantagens indispensaveis á sua tranquillidade. [illegible] "Salão".

S. B. de Bellas Artes quiz dar o exemplo aos nossos collecionadores, apresentando-se a fazer a acquisição de alguns trabalhos expostos. Com tal iniciativa, que certamente não deixará de ter a melhor repercussão, vae a Sociedade, mais uma vez, confirmar a sua boa orientação.

"Dia de Sol", de J. Baptista; "Estudo em verde", de Marques Junior; "D. Juan Tenorio" (pastel), de Oswaldo Teixeira, e "Barco", de Garcia Bento, [illegible]

[illegible]

A fusão da Morris com a Armour

Washington, 17 — Os membros do governo vão pronunciar-se [illegible] annunciada annexação pela Companhia Armour da Companhia Morris, [illegible] sr. Ogden Armour. [illegible] unica corporação poderosa para explorar a industria da carne nos Estados Unidos.

ULTIMA HORA

Maria de Albuquerque Tinoco

(SANTINHA)

José Tinoco de Carvalho, filhos, sogra, genro, cunhada e sobrinhos [illegible] missa de 7º dia [illegible] Egreja [illegible]

MUSICA

Os concertos de hontem

Dois concertos realizaram-se hontem, á noite, um no Municipal, outro no salão nobre do Instituto Nacional de Musica: o primeiro em beneficio de Mario Pinheiro, o brilhante baixo da companhia Mocchi, e o segundo organizado em Recital de violino pelo professor Francisco Chiaffitelli.

Ambas as audições estiveram concorridas. [illegible]

[illegible]

Francisco Chiaffitelli, o distincto professor, [illegible]

[illegible]

A senhorita Nair Martins Costa, do 3º anno do curso professor, [illegible] "Querido professor Chiaffitelli." [illegible]

MIGUEL BRAGA — Calixto, [illegible] Tel. N. [illegible] (626)

Tentaram matar o sr. Zinovieff

Londres, 17 — Noticias de Moscou, transmittidas para esta capital por intermedio do correspondente do "Times" em Berlim, dizem que tres operarios desoccupados, disfarçados em soldados vermelhos, tinham tentado assassinar o sr. Zinovieff.

"A Maçã"

A deliciosa revista do conselheiro X. X. da qual um numero, hoje. Como sempre, está cheia de pittorescas aquarellas, de historietas leves e espirituosas.

COMME IL FAUT cigarros luxo, tabaco turco legitimo. [illegible] Rua Santo Antonio, 139. (3666)

Augmenta o preço do carvão allemão

Berlim, 17 — A partir de hoje, os preços de varios typos de carvão allemão [illegible] de accordo com as taxas das minas.

A morte de um industrial da Argentina

Buenos Aires, 17 — Falleceu hoje [illegible], chefe de importantes firmas industriaes.

Os missionarios estrangeiros presos por bandidos chinezes

Pekin, 17 — Os ministros norte-americano, britannico, italiano, francez [illegible]

A gréve dos estudantes hespanhóes alastra-se

Madrid, 17 — A gréve dos estudantes, [illegible] as portas.

GRITO DE ALARMA

Inquestionavelmente todos os males que affligem a humanidade derivam do alcoolismo e da syphilis — TODOS SOMOS MAIS OU MENOS SYPHILITICOS, ou por havel-o herdado em primeira ou segunda geração, ou por havel-a contrahido directamente, o contagio, está hoje provado, é facilimo. Segundo Fournier 86 % da humanidade tem syphilis.

QUANDO TIVERDES:

Rheumatismo, dores nos ossos e nos musculos

UMA FERIDA que não céde á medicação; quando pelo vosso corpo irromperem MANCHAS, PLACAS, ECZEMAS, etc.; quando fordes atacados pelas CEPHALOIAS que se repitam cada dia, e essas DORES DE CABEÇA apparecem durante a noite; quando sem causa justificavel, algum dos membros do vosso corpo — PÉS, TORNOZELLOS, MÃOS, BRAÇOS, DEDOS, apparecem ou permanecem INCHADOS; quando o vosso RIM, o FIGADO, o ESTOMAGO apresentarem lesões que um diagnostico seguro não justifique; quando vossos SYSTEMAS NERVOSO e ARTERIAL estiverem combalidos por desordens; quando ainda os vossos LARINGE, BOCCA, OUVIDOS, OLHOS se resentirem de inflammações ou purgações; quando a vossa TRACHEA e os vossos PULMÕES accusarem irritações repetidas seguidas de TOSSES e BRONCHITES que medicação adequada não consiga debellar,

LEMBRAE-VOS DA

SYPHILIS

Esse monstro que devora annualmente MILHARES DE VIDAS. E ao mesmo tempo não esqueçaes que o

POLANG

E' o mais poderoso depurativo do Sangue

Em todas as pharmacias e drogarias. (5.287)

CENTRAL DO BRASIL

O dr. Nuno Osorio de Almeida, um dos bons auxiliares da administração da estrada, como engenheiro technico, acaba de ser nomeado para o alto cargo de ajudante technico da 5ª divisão.

Hontem, por occasião de assumir o seu novo posto, o dr. Nuno foi alvo de espontanea manifestação de apreço por parte de seus dedicados subordinados.

—:— O agente de Norte, aguarda que a chefia do movimento remetta um carro DM, de 24 leitos, afim de servir para dormitorio dos conductores e bagageiros, para que possa ser feita a demolição do predio onde foi o antigo dormitorio. Os funccionarios dos trens estão sendo prejudicados actualmente, visto que são obrigados a dormir nos hoteis, fazendo deste modo, despesas extraordinarias.

—:— A estação Central forneceu hontem, por conta dos diversos ministerios e outras repartições publicas 70 passagens na importancia total de 1:295$100.

—:— Por abandono de emprego foram dispensados os funccionarios: Alcides Ferreira, ajudante, de 2ª. classe e Alfredo Mansur Elias, aprendiz de 4ª. classe, respectivamente, dos 1º. e 2º. Depositos.

—:— Por acto de hontem, o director assignou as seguintes promoções: a foguista de 1ª. classe, os da 2ª. Laurindo Coelho da Silva, Manoel Ignacio, Lindolpho Moreira, Arlindo Pereira da Costa e Pedro Ferreira; a foguistas de 2ª. classe, os graxeiros effectivos, José Annuncio João Ferreira Minhão, José Rodrigues de Souza, Americo da Silva, Juvenal de Almeida, Claudionor Guedes e Benedicto Reginaldo; a graxeiros effectivos os extranumerarios, Antonio Mesquita, João Ferreira de Carvalho, Leopoldo de Oliveira Campos, Olympio Dias Lage, Alcino de Oliveira, José Fernandes de Oliveira, Joaquim de Paula e Silva, André Moraes, Adão Siqueira, Custodio da Costa Grillo, Mathias de Souza e José Vital da Cruz.

—:— Requerimentos despachados hontem:

Eduardo Schutenberg, Bech & C., Fonseca, Almeida & C., pedindo restituição de caução — Restitua-se; Anglo-Mexican Petroleum Company, Ltd., pedindo restituição da importancia de 10$000 — Restitua-se a importancia reclamada; João Adalberto Coelho, Koby de Andrade Monteiro, Raul Arcenio Perrin, Tasso Peixoto, pedindo passe — Concedo; João Agostinho Merly, José Augusto dos Santos, idem idem — Idem com 75 % de abatimento; Edgard Costa, José Maduiuno da Cunha, Manoel Rosa da Silva, pedindo licença — Idem um mez, com 2/3 da diaria; Aprigio de Souza Brandão, idem idem — Idem 25 dias, com 2/3 da diaria; José Abdo Abjaidi, pedindo concessão do desvio situado na estação de Gongo Secco; Waldemar Ribeiro, pedindo transferencia — Indeferido; João Francisco de Andrade, pedindo contagem de tempo — Idem, por não ser de direito; Bordeaux, pedindo prorogação do prazo de concurrencia — Idem. A Estrada deseja saber apenas os preços necessarios para pedir o credito; Alberico Lopes de Moraes Rego, pedindo certidão — Dirija-se, querendo, ao Departamento Nacional de Saude Publica; Manoel Rodrigues Leite, idem idem — Certifique-se; Alfredo de Castro Silveira, pedindo vistas em processo de reposição — Do processo existente sobre o assumpto, e que está devidamente informado, o requerente já teve vistas, tanto que interpoz recurso que não teve provimento. Assim sendo, não ha que deferir no presente requerimento, salvo se o peticionario deseja ter de novo vistas do referido processo; Balthazar Vaz, pedindo readmissão — Deferido; Sociedade Commercial e Industrial Suissa, pedindo entrega de volume — Idem, mediante prova de que o volume pertence ao requerente; Luiz Rodrigues Lopes, pedindo reintegração — Aguarde opportunidade; Mario Queiroz Soares de Andréa, pedindo abono — Abonem-se sete dias, nos termos do Regulamento em vigor.

Tribunal de Contas

A sessão de hontem das Camaras Reunidas

O Tribunal de Contas, na sessão de hontem, das Camaras Reunidas, resolveu o seguinte:

responder, affirmativamente, á consulta do Ministerio da Fazenda sobre a abertura do credito de réis 4.648:931$333, para indemnizar o Banco do Brasil da divida contraida pela Faculdade de Medicina do Rio de Janeiro, para as despesas de construcção do seu novo edificio;

ordenar o registro dos creditos de 32:793$600, papel e de réis 45:333$334, ouro, para pagamento de indemnização ao governo italiano pelo accidente soffrido pelo vapor *Atlanta*, no porto do Rio de Janeiro;

ordenar o registro do credito de 806:750$000, para occorrer ao pagamento de vencimentos a que têm direito, no periodo de 1º de junho ultimo a 31 de dezembro vindouro, os membros dos corpos docentes da Escola Polytechnica, das Faculdades de Medicina do Rio e da Bahia, Faculdades de Direito do Recife e S. Paulo e Collegio Pedro II, conforme a nova lei da despesa;

ordenar o registro do credito de 17:000$000, ouro, para despesa com as novas embaixadas no Mexico e no Chile, e a legação creada na Dinamarca; do credito de réis 1:500$000, para pagamento da differença de vencimentos ao capitão do Exercito da 2ª linha José Joaquim Franco de Sá; de 3:664$516, para pagamento, até 31 de dezembro, de dois medicos, transferidos da Policia Civil para a Saude Publica, onde occupam o cargo de assistentes da Inspectoria da Fiscalização do Exercicio da Medicina, Pharmacia, Arte Dentaria e Obstetricia;

ordenar o registro dos contratos celebrados entre o Ministerio da Agricultura e os drs. Humberto Chaves Gusmão, para servir como naturalista do Museu Nacional; Achille Splendox, para servir de consultor technico do alludido Ministerio; Alfredo de Moraes Coutinho Filho, para auxiliar da secção de anthropologia do Museu Nacional; dr. Paulo Sanding, para desenhista do mesmo Museu; srs. Arthur Cardoso Ayres Hollanda e Benjamin Vieira Cortez, para auxiliares do Instituto de Chimica da Agricultura; entre a Guerra e José Silva & C. e outros, para fornecimento de artigos de fardamento e arreiamento á Directoria Geral de Intendencia;

recusar registro, á vista de insufficiencia do saldo, ao adeantamento de 70:000$000 ao director do Observatorio Nacional, Henrique Morize, para despesas da repartição a seu cargo.

APPARELHO PARA TRATAMENTO DA HERNIA

QUEBRADURA

AVENIDA GOMES FREIRE N. 124, EM CIMA DA PHARMACIA, SEM OPERAÇÃO, por meio da CINTA HERNIARIA ELECTRICA do INSTITUTO DE Orthopedia Incruenta. Medalha de ouro, Paris.

De volta de seus estabelecimentos do sul, o Prof. Lazzarini avisa que estará novamente á disposição dos interessados até o

Dia 25 de Novembro

No grande estabelecimento do conhecido especialista, os senhores doentes encontrarão maravilhosos apparelhos, feitos sob medida para a contenção e tratamento da mais volumosa quebradura.

Essas cintas, electro-orthopedicas, sem nenhuma mola de ferro, leves, invisiveis e suaves, permittem ao enfermo montar a cavallo, fazer qualquer trabalho ou fadiga, protegendo a hernia e fixando-a em brevissimo tempo.

O Professor Lazzarini está pessoalmente e gratuitamente ás ordens dos Srs. interessados, assim como pede a visita dos Srs. Medicos.

"Eu, abaixo assignado, declaro que fiquei completamente curado de uma hernia inguinal, no espaço de seis mezes, usando o maravilhoso Cinto Electro-Orthopedico do Prof. Lazzarini. Rio, 28 de outubro de 1921. — Antonio Mazzoni. Rua Amelia, 52, casa n. 2."

"Declaro que fiquei curado de uma hernia escrotal, no espaço de 6 mezes, usando o Cinto Electro-Orthopedico do Prof. Lazzarini. — Julian Caetano de Azevedo, capitão do Exercito. Rua Presidente Domiciano, 108 — Rio de Janeiro, 17 agosto de 1921."

Aos domingos e dias feriados o estabelecimento está aberto das 10 ás 12 da manhã, para commodidade dos Senhores Operarios, aos quaes o Prof. Lazzarini concederá preços especiaes.

Faixas especiaes sob medida para Exmas. Senhoras: Ventre Cahido, Hernia Umbilical, Rins Moveis, Obesidade, Cahida do Utero — [illegible] (P 15701)

Assumptos portuguezes

NOTICIAS LOCAES

UMA FESTA NO CENTRO DR. AFFONSO COSTA

Uma conferencia da escriptora d. Anna de Castro Osorio

Realiza-se amanhã, no "Centro Portuguez Dr. Affonso Costa" uma festa civica, seguida de baile, em homenagem ás senhoras portuguezas que occasionalmente aqui se encontram, ligadas ao commissariado geral de Portugal junto á Exposição.

Essa festa, que será uma bella e justa homenagem á intellectualidade feminina portugueza, começará ás 8 horas da noite, com o comparecimento de todos os associados e suas familias.

Terá inicio o festival, com uma conferencia da illustre escriptora portugueza d. Anna de Castro Osorio, presidente da Cruzada das Mulheres Portuguezas, que discorrerá sobre "O idealismo da raça portugueza, sempre joven e sempre moça".

A conferencista será apresentada á assistencia pela conhecida actriz Medina de Souza, que, tambem se fará ouvir no "Fado patriotico", acompanhada pela tuna do "Centro Dr. Affonso Costa".

Antes do baile, a directoria do Centro offerecerá aos convidados uma taça de champagne.

FESTA NO CLUB GYMNASTICO PORTUGUEZ

Realiza-se, no proximo dia 26, no Club Gymnastico Portuguez, ás 2 horas da tarde, uma vesperal artistica, em que tomarão parte distinctas senhoras e senhoritas, seguindo-se dansas.

Para essa festa, que promette ser magnifica, são convidados os socios e suas familias.

ORFEON PORTUGUEZ

Obedecendo ao seu programma social, essa associação abrirá amanhã os seus salões para offerecer uma tarde noite dansante ao crescido numero de seus associados e respectivas familias.

Tendo em vista o brilhantismo de identicos festivaes anteriores e ainda a selecta assistencia que aos mesmos tem affluido, não erraremos affirmando ser a festa de amanhã mais uma pagina honrosa do já victorioso "Orfeon Portuguez".

AINDA A COMMEMORAÇÃO DO 15 DE NOVEMBRO

Lisboa, 17 — Não somente nesta capital, como tambem no Porto, Coimbra e outras cidades, foi festejado o dia da Republica Brasileira, com passeatas, danças, fogos de artificio, etc. Milhares desfilaram aqui, tendo á frente os aviadores Gago Coutinho e Sacadura Cabral, acclamando o embaixador brasileiro. Da embaixada, os manifestantes partiram para o Theatro Nacional, onde se realizava a recita de gala, onde foram pronunciados notaveis discursos allusivos á data, em presença do presidente Antonio José d'Almeida, membros do governo, diplomatas e as pessoas mais gradas da sociedade desta capital. No Club Brasil houve um baile extraordinario.

UMA MISSÃO CONFIADA A SACADURA CABRAL

Lisboa, 17 — O aviador Sacadura Cabral foi encarregado de montar os serviços de aviação na possessão portugueza de Macau, na China.

AINDA AS ELEIÇÕES ADMINISTRATIVAS

Lisboa, 17 — A discussão da forma como correram as ultimas eleições administrativas deu logar a vivo debate na Camara dos Deputados. A certa altura, a sessão tornou-se tumultuosa, vendo-se o presidente na necessidade de suspender os trabalhos por algum tempo.

O SR. LEOTTE DO REGO E O PROBLEMA COLONIAL

Lisboa, 17 — Entrevistado sobre o problema colonial, o contra-almirante Leote do Rego referiu-se ás relações das colonias portuguezas com a União Sul-Africana, lembrando que esta está preparando o seu exercito. E', pois, preciso — concluiu o entrevistado — tomar cuidado com a nossa situação.

Execuções na Irlanda

Dublin, 17 — Quatro civis partidarios do Estado Livre, que estavam respondendo a processo perante o tribunal militar, accusados de se haverem servido illegalmente de armas de fogo, foram executados hoje ás 7 horas.

O protocollo sobre a questão do Pacifico

Santiago, 17 — O protocollo de Tacna e Arica foi hoje submettido a mais um exame do Senado, em uma sessão secreta. Embora nenhuma decisão houvesse sido tomada, affirmava-se nos circulos bem informados que o convenio será approvado sem reservas.

A morte de um pintor italiano

Roma, 17 — Falleceu o pintor Cipriano.

NO MUNDO DA TÉLA

NOTAS & NOTICIAS

"Parisette" vae constituir a nota de depois de amanhã

Nos meios que frequentam o Odeon, isto é, toda a sociedade chic do Rio, que não perde um só dos seus programmas, ha já grande e verdadeira anciedade pela apresentação desse film que vem sendo annunciado com uma reclame que promette uma maravilha — "Parisette", da Gaumont.

Podemos adeantar que todos ficarão satisfeitos em sua curiosidade e no prazer que obterão vendo esse film, pois que, sem medo de errar, podemos tambem dizer que dos films em séries editados pela Gaumont e exhibidos pelo Odeon, nenhum é tão bem feito, nenhum produz tanta sensação. Louis Feuillade, cujo exito com os trabalhos anteriores foi magnifico, foi ainda mais feliz com essa nova obra, para a qual teve a mesma collaboração artistica dos seus passados films, isto é, de Sandra Milowanoff, o impagavel Biscot, Mathé, Hermann, Rolletté, etc., todos artistas que se impuzeram e se tornaram queridos.

O *Odeon* apresentará esse mimo já depois de amanhã, para o que exhibirá os seus dois primeiros episodios, sendo que o primeiro, em tres partes, se passa todo em Lisboa e em Cintra, cujos panoramas deixam á apreciação do espectador.

* * *

Yago — o demonio humano! Yago — a incarnação da perfidia!

Yago, um dos personagens de "Othello", subtil scelerado, é um despeitado: amou a bella Desdemona e foi repellido, mas como só comprehendia que á repulsa estivesse ligada a existencia de um rival, o seu amor-proprio ferido transformou o primeiro sentimento em odio e então as mais torpes machinações são armadas para a sua vingança.

Com isso se combina o desejo de triumphar na vida, roubando a posição de Othello. Elle é o scellerado cynico e intelligentissimo philosopho do crime, manejador inexcedivel dos sentimentos humanos; só vê nos homens instrumentos, ou obstaculos nos seus objectivos. Considera a virtude um absurdo, quando não a julga uma injuria ao vel-a antepôr-se aos seus fins; é servil, mas conserva sempre o espirito livre.

Diverte-se a converter em odio o amor que floresce no temperamento tumultuoso de Othello.

Yago é a creatura julgada leal, o amigo em que se deposita toda a confiança, que pelas suas instigações, pelas suas adredes perguntas, pelas suggestões cheias de mysterios espicaçadores da desconfiança, pelo embaraço fingido em responder, pela recusa, quando fortemente premido, de se explicar, até que Othello se impaciente e desespera, já supplicado por incriminações, vae com segurança distillando o veneno no sangue do mouro.

E quando vae pagar com a vida o mal que fez, elle se sente orgulhoso por ter jogado com tantos caracteres e por terem fructificado as suas machiavelizações, signal da sua superioridade.

E' Werner Krauss, um artista de polso, quem vae incarnar a figura satanica de Yago, segunda-feira, no Parisiense, em "Othello", a estupenda super-producção de Emil Jannings.

* * *

Reapparição de Charles Chaplin

O rei dos comicos vae reapparecer depois de amanhã em um film inedito, no cinema que tem tido toda a sua ultima producção, o Odeon, que apresentando o querido Carlito em "O explosivo" offerece aos cariocas mais um motivo para boas gargalhadas, pois que ninguem, ao vel-o neste seu ultimo trabalho, poderá conter o riso. As peripecias pelas quaes passa são taes que o espectador quasi não póde comprehender como um espirito possa imaginar tanta coisa e executal-a.

* * *

"Algemas de ouro", em ultimas exhibições

Hoje e amanhã realizam-se no Pathé as ultimas exhibições dessa obra prima da Fox que é prestigiada pela presença do tragico William Farnum, e por ser a intriga a da peça theatral de Bernstein, "Samsão". Nella se vê a que extremos de dedicação póde chegar o amor quando o move a sinceridade de um coração puro. "Algemas de ouro" está provocando os maiores elogios á Fox e a William Farnum, o seu grande actor.

* * *

"Um yankee na côrte do rei Arthur"

E' esse o titulo de um dos mais conhecidos e mais espirituosos romances do grande humorista inglez Mark Twain, que nelle pondo em confronto os costumes e recursos de duas epocas da historia da humanidade, 528 e 1900, encontrou elementos para espirituosas peripecias e observações.

Pois é esse famoso romance que a Fox filmou para nos dar em um extenso e espectaculoso film o seu novo e ultimo extra do corrente anno. Nosso publico vae ter occasião de se deliciar com uma divertida historia narrada ao vivo com um grande luxo de detalhes e admiravel grandiosidade.

* * *

"Minha esposa é a culpada!" tornou-se o film do dia

Desde quarta-feira que o Central vem marcando o record das enchentes e, o que é mais, do exito tambem. Até hoje, nem uma só das milhares de pessoas que viram Louise Glaum em "Minha esposa é a culpada!" fez qualquer restricção á belleza, ao luxo, á originalidade ou ao desempenho do film, cujo conjunto harmonico e impressivo é uma dessas attracções que uma vez por outra o acaso nos proporciona.

Em seus sete actos a emoção apodera-se de nós suavemente dos sentidos, sem os repellões dos lances tragicos, mas conduzindo-nos de situação em situação gradativamente dolorosa, até attingir o momento culminante do drama intenso, em que o nosso ser, preso já ás sympathias do calvario da protagonista, sente e soffre com ella. Depois, vem a deliciosa sensação de allivio da rehabilitação, com o desfecho, e o espectador sáe na melhor disposição de alma e bemdizendo a hora agradavel que acaba de passar. Vá ver se isto não é verdade, leitor. Vá ver "Minha esposa é a culpada?!", no cinema Central. Se não puder ir hoje vá amanhã, que é o ultimo dia, mas não deixe de ir.

* * *

"Amores do Pharaó" continua no Ideal.

Tantos têm sido os exitos obtidos por Emil Jannings e tantas creações geniaes lhe deve o cinema, que se julgava muito difficil, senão impossivel, lograsse elle superar todos os seus anteriores triumphos. No entanto, elle o conseguiu com a caracterização do personagem central do film, que tão grande exito está registrando no Ideal: "Os amores do Pharaó". Só o seu talento artistico, a sua habilidade, e tambem o largo tirocinio adquirido com a immensa variedade de typos que tem representado, poderiam vencer os obstaculos e as difficuldades que o papel offerece. Jannings representa-o superiormente, coadjuvado por um elenco dos mais brilhantes: Paulo Vegener, Harry Liedtke e Dagny Servaes. O film é de linhas grandiosas e perdurará para sempre na memoria do publico carioca. "Amores do Pharaó" sae amanhã do programma do Ideal, aviso esse que damos aos retardatarios.

* * *

"Caipira galopante", de Hoot Gibson.

O ambiente do oeste americano apparece muito vivo nesta producção que descreve uma nova série de emocionantes aventuras occorridas na agitada existencia de Hoot Gibson, heroe principal deste movimentadissimo film. Effeitos panoramicos abruptos e vigorosos, proezas de equitação, luctas, ataques, a salvação de uma innocente rapariga, taes são as principaes caracteristicas da pellicula. O espectador acompanha com um vivo interesse todo o desenvolvimento da acção, assistindo com verdadeiro enthusiasmo ás scenas em que Hoot Gibson inutilisa os manejos de um bandido. "Caipira galopante" está em exhibição no cinema Ideal, onde tem alcançado farta messe de applausos, sendo hoje seu ultimo dia. A scena de quando Hoot Gibson é encurralado na pedreira é originalissima.

O film de segunda-feira, no Ideal.

Toda a gente sabe que o requisito principal para o exito de uma pellicula, seja drama ou comedia, consiste no argumento. "A conquista de Canaan", film de Thomas Meighan, que o Ideal em boa hora, incluiu no seu programma da proxima segunda-feira, tem a seu credito varias excellentes qualidades como, por exemplo, a sua habil direcção e o magnifico elenco que o desempenha, mas o que concorre principalmente para que seja uma producção extraordinaria é o seu originalissimo argumento que prende a attenção do espectador, desde a primeira á ultima scena. E' uma pellicula do melhor genero dramatico, sendo adaptada de uma novella que alcançou grande popularidade na America. Thomas Meighan, na sua personificação do personagem principal, demonstra uma versatilidade e uma discreção admiraveis, dando uma impressão exacta do verdadeiro caracter do papel, sem exaggeros ou detalhes ridiculos. Doris Kenyon, que com elle contracena, ganha desde o primeiro momento a sympathia do publico, aproveitando com vantagem todas as opportunidades que o thema lhe offerece. E é assim o processo do Ideal: exitos sobre exitos sempre.

* * *

O film de Irene Castle a estrear no cinema Central

Houve um tempo no Rio em que a nossa sociedade mais distincta se dava "rendez-vous" no cinema em que se exhibiam films de Irene Castle, muitas das vezes para gozar e discutir o primor e a originalidade das suas creações na maravilhosa arte de vestir. Depois, a guerra, ao irromper, absorveu no seu turbilhão o marido da deusa para o serviço da aviação, e ella acompanhou-o como enfermeira da Cruz Vermelha. O osculo fim da morte tornou a artista viuva, e a dôr da viuvez anniquilou-a dos palcos e da téla. Ultimamente, a Hodkinson, cujas producções a Argentina Americana distribue no Brasil, conseguiu convencel-a a voltar a colher os louros antigos e, dahi, annunciar-se para a proxima quinta-feira a sua reapparição no Central, com o film "Eu te quero... eu te adoro!". As nossas elegantes, o nosso mundo finissimo em geral, não esqueceu de certo a actriz-rainha das elegancias, soberana da moda e deusa creadora de originalidade. Ha de gostar, portanto, de tornar a vel-a no seu genero predilecto, do bom gosto na toilette, e "Eu te quero... eu te adoro!", a estrear quinta-feira, no Central, é film dessa especialidade, em que Irene conquista as platéas mundiaes.

* * *

O palco do Central

Sempre com os applausos do publico, e com um successo crescente, continuam a trabalhar no palco do cinema Central os populares artistas: Ramos, o fino e elegante imitador do bello sexo, inimitavel nas suas creações as mais extraordinarias; De Chocolat, o querido comico repentista, que delicia a platéa com a sua "Canção expressa", e Zoé Philarmonica, o celebre imitador de instrumentos de musica de todo o genero, etc. São tres numeros de grande successo que o Central offerece diariamente ao publico, e que agradam immensamente. Esses tres celebres artistas brilharão hoje em duas sessões, a primeira ás 4.30 da tarde e a segunda ás 9.30 da noite. São duas sessões chics que o Central offerece hoje ás familias cariocas e que, como acontece sempre, estarão á cunha.

* * *

As "sessões da moda" do Parisiense

Realizam-se hoje as tradicionaes sessões da moda do Parisiense, cujo programma consta de tres optimos films.

O primeiro, natural, nos apresenta a chegada e a posse do novo presidente da Republica. O outro é a linda comedia de Wanda Hawley, "Provas de amizade", agradavel para todas as da "linda estrella do film de um milhão de dollars". E finalmente teremos ainda o film "Lagrimas de um cavallo", com a celebre cavalla Queenie, cujas proezas são estupendas.

* * *

Eva May em "Sua ex. de Madagascar"

Quantos frequentam os cinemas [illegible] nem é necessario affirmar, um [illegible] pela linda estrella da Gloria-Film, Eva May.

Dar-se-á o reapparecimento de Eva May em "Sua ex. de Madagascar", film no genero "Homem sem nome" e onde o espectador não sabe o que mais admirar: se a graça de Eva May, se a perspectiva dos maravilhosos panoramas da cidade de Vienna, da Italia e do Oriente, em que se desenrola "Sua ex. de Madagascar", se a hilariante desenvoltura de sr. Papapoulos, um grego capaz de fazer rir a um fakir e que é creação admiravel de Alfred Gerasch; se a luxuosidade oriental deslumbrantissimo do palacio do sultão Sarai Darai, onde se concentra maior parte das acções do film, se, emfim, o conjunto desta pellicula apresentada pela Gloria-Film, cuja exhibição constitue, por si só, um espectaculo cinematographico de primeira ordem e de eterna recordação.

Esse film será passado brevemente no Cine Palais.

* * *

O film de William Farnum

Esse trabalho lindo que o Iris está exhibindo, ha tres dias, com exito só comparavel ás producções grandiosas, é mais uma dessas soberbas creações do grande William Farnum, o artista que não apparece jámais em papeis mediocres. "Algemas de ouro", super-producção da Fox-Film, é dos trabalhos em que o artista tem mais vigor na apresentação. Vel-o qual humilde [illegible] que se faz, que conquista uma posição a golpes de tenacidade e de audacia, que se torna millionario, para depois deixar-se enredar em uma aventura de amor, que lhe toma o coração e o cerebro e que o leva novamente á miseria, é ter a ventura de ver o artista jogando com todos os sentimentos do homem, verdadeiro nos menores detalhes.

Accresce que, para a apresentação desse film o Iris arranjou uma partitura especial, em que as melodias se casam com cada scena em particular, ora dolentes e tristes, ora alegres, ora vigorosas, de modo que o espirito do espectador fica totalmente empolgado pela visão e pela audição.

O programma do Iris contém mais uma soberba comedia da Sunshine, "Peço desculpa", e um numero de Actualidades Gaumont.

* * *

Charles Chaplin, em "Carmen"

O estupendo trabalho em que Charles Chaplin, ao lado de Ben Turpin e Edna Purviance, appareceu ha pouco tempo, no Odeon, com um successo immenso, vae começar a ser exhibido, depois de amanhã, no cinema Iris, ao lado de um film da Fox, com Elenor Percy, "Musica infernal".

Em "Carmen", o querido Carlito faz a mais soberba parodia do grande e conhecido drama que inspirou o grande Bizet. E' um filme que, quem ainda não o viu, deve apreciar, [illegible] depois de amanhã, no cinema Iris, á rua da Carioca.

* * *

Flor do Oriente

Póde-se vaticinar sem receio que a proxima semana mais um dos grandes successos do anno com a exhibição, no Rialto, de "Flor do Oriente", que, além de todos os attractivos das modernas producções, isto é, uma linda artista e um bello enredo, delicado e commovente, offerece a particularidade digna de menção especial, de ter sido filmado na lendaria Constantinopla.

* * *

Da tragedia á comedia

"Paver" e "Bochechudo Barulhento" são os dois polos contrarios que a empresa do Rialto reuniu intelligentemente no mesmo programma, [illegible] mantendo, desde segunda-feira, constantemente cheio o espaçoso salão daquelle cinema. Por certo, não é necessario accrescentar ao que já foi dito sobre a qualidade extraordinaria e a perfeição desses films, o que tem sido verificado por innumeras pessoas. Quanto a "Bochechudo Barulhento" convém talvez fazer notar que não é uma simples fita comica, mas uma interessantissima e fina comedia da Paramount, em cinco actos, em que a arte encantadora de Lila Lee se junta á graça communicativa, ao irresistivel de um dos mais populares rei do riso — Chico Bóia.

* * *

Cine Fluminense

Este confortavel cinema de São Christovão vae hoje satisfazer a grande anciedade dos seus frequentadores, exhibindo o majestoso film "Os tres mosqueteiros", no qual Douglas Fairbanks tem uma das suas melhores creações.

ESMOLAS

De um anonymo recebemos dez mil réis para os nossos pobres.

—:— Recebemos para os nossos pobres do sr. Carlos Carra Filho 2$000.

CINEMA IDEAL

O cinema preferido, o mais chic, o mais arejado, o mais confortavel.

HOJE — Um programma estupendo!! Esplendor! Magnificencia! — HOJE. Arte! Emoção! Alegria! 4 Films!! 26 actos!!

O NOVO GOVERNO DA REPUBLICA

Film descriptivo do que foi a posse do Presidente da Republica em todos os seus detalhes, reportagem ampla feita simultaneamente por tres operadores da Botelho-Film.

O querido actor "HOOT GIBSON" nas suas emocionantes cavalgadas e no seu sorriso permanente em

Caipira Gallopante

Cinco actos de bom humor e emoção, em que tomam parte tambem LEON BARY, LIONEL BELMORE e a formosa EDNA MURPHY.

a comedia magnifica intitulada:

Lagrimas de Cavallo

DOIS actos de proezas assombrosas do celebre "QUEENIE", o quadrupede mais intelligente do mundo!

e mais: Devido á grande affluencia de publico que ainda hontem se manifestou de modo a não poder serem attendidas todas as pessoas com logares, continuamos com o grande exito com que abrimos a semana!!

Amores de Pharaó

o grande drama espectacular dos pharaós do Egypto em OITO grandiosos actos distribuidos pela excelsa "PARAMOUNT".

A maior creação artistica do grande tragico da téla EMIL JANNINGS acompanhado de outras celebridades como, PAULO WEGENER, HARRY LIEDTKE, e a formosissima DAGNY SERVAES!

SEGUNDA-FEIRA — "OTHELLO" a tragedia maxima! OITO actos de continuas emoções, com os seguintes principaes interpretes: o famoso tragico EMIL JANNINGS no papel de *Othello*, a fulgurante belleza BARONEZA DE ICA, no papel de *Desdemona*, e WERNER KRAUSS no scelerado cynico e traidor *Yago*. Film completo.

No mesmo programma mais um encantador film em estréa da grande "Paramount" pelo queridissimo THOMAS MEIGHAN, sob o titulo A CONQUISTA DE CANAAN, 7 actos bellissimos!!

Cine Theatro Centenario — RUA SENADOR EUZEBIO N. 188. Teleph. 3426, N.

HOJE — Devido aos insistentes pedidos será exhibido — HOJE em reprise, pela 3ª vez o grandioso film extra

Honraras tua Mãe?

11 ACTOS DA FOX FILM

Amanhã — Só em MATINE'E: — HONRARAS TUA MÃE.

Amanhã — A' NOITE — Grandioso espectaculo variado. Na tela — A hilariante comedia, em 6 actos — CASIMIRO NA CASA DO TALENTO.

No PALCO — A companhia de grande successo CAIAFA-VANDI com espectaculo variadissimo.

Segunda-feira — Na tela — O extraordinario film — O OPIO — No palco — Companhia Caiafa-Vandi, com a opereta de successo em 1 acto — A VIUVA DOS 20 MILHÕES. (P 15772)

Circo Centenario — RUA BENTO LISBOA N. 116

HOJE —:— —:— A's 8 3/4 —:— —:— HOJE

GRANDIOSO ESPECTACULO

5 -:- ESTRE'AS -:- 5

Cavallo calculador -- Alta Escola

-:- QUEM É FROSSO?... -:-

Trapezio aereo - Chicharrão I - Manolo - Cri-Cri

ESPECTACULO ULTRA-CHIC

Amanhã — GRANDIOSA MATINE'E, ás 2 1/2 e á noite, ás 8 3/4. PREÇOS DO COSTUME. (P 15759)

POLYTHEAMA MEYER — Rua Dr. Dias da Cruz n. 27

Companhia Dramatica

HOJE e amanhã ás 8 e 1/4

Estréa do artista EDUARDO PEREIRA

GRANDE SUCCESSO

A RE' MYSTERIOSA

[illegible] (P 15744)

CINE PRIMOR — Empresa de Celestino de Abreu — Av. Passos, 119. Tel. 5914 N.

HOJE — E — AMANHÃ — Maravilhoso espectaculo — Tudo sabe, tudo informa JORNAL DA FOX FILM

A taça da vida

producção extra, da Argentina Film, em 6 actos, pelos artistas Hobart e Madge Bellamy

O campeão do mundo

O Rei da Velocidade — Drama da Paramount, em 5 actos arrebatadores.

Segunda-feira — Tom Mix e June Caprice. (P 15704)

EMPRESA THEATRAL JOSE' LOUREIRO

PALACIO THEATRO — Companhia BERTINI—GIOANA

HOJE —— A's 8 3/4 —— HOJE

A Casa das Tres Meninas

Amanhã, em matinée, ás 2 1/2 e á noite, ás 8 3/4 — A CASA DAS TRES MENINAS.

Preços — Frisas, 35$; camarotes, 30$; cadeiras de 1ª, 6$; cadeiras de 2ª, 4$; balcões de 1ª, 3$; balcões de 2ª, 3$; geral, 2$000.

Theatro Republica — ULTIMOS ESPECTACULOS — Companhia Satanella—Amarante

HOJE —— A's 8 3/4 —— HOJE

A mais engraçada das revistas

Bichinha Gata

Amanhã, em matinée, ás 2 1/2 e á noite, ás 8 3/4 "Bichinha gata" — Despedida da companhia. (P 15758)

Cine Theatro Boulevard

HOJE — Tela e Palco — HOJE

Grandioso programma

A quéda de Babylonia

Super-producção em 6 longos actos pela divina Constance Talmadge. Programma Serrador

O principe mascarado

rica comedia em 2 actos da Pathé, pelo rei dos comicos Harold Lloyd

No PALCO — Ultimos espectaculos pelo rei dos caipiras BAPTISTA JUNIOR. Hoje e amanhã apresentará um programma colosso.

Amanhã, na matinée, grande surpresa para a creançada. (P 15594)

CINEMA SMART (Elegante). HOJE — Maravilhoso — HOJE [illegible] Elaine Vauthier, em UMA MULHER [illegible] PERIGOS DE YUKON [illegible] (P 15700)

CINEMA MODELO — RUA 24 DE MAIO 287

HOJE! HOJE! Um programma extra a preços communs! William Farnum, em — TAÇA DA AMARGURA — 6 actos emocionantes da Fox. O melhor film do anno. — SUA EX.ª, O PESTE — comica em 2 actos

Amanhã — Matinée. Segunda-feira — O Trovão, e a comedia: O Faz Tudo. (4035)

CINEMA ATLANTICO —:— RUA COPACABANA, 580

HOJE — Soirée chic — Proporcionamos um bello e deslumbrante programma:

Uma questão de preço

Delicioso film em 5 actos pela brejeira Madge Kennedy

ACTUALIDADES FOX — Um numero animado deste conhecido orgão cinematographico.

S. EXCELLENCIA, O PESTE, 2 actos de galhofa da popular Sunshine-Comedy

ROBINSON CRUSOE' — 17º e 18º episodios — Ultimos.

Amanhã — MATINE'E, ás 2 horas. (P 14720)

CINEMA MATTOSO — Praça da Bandeira

HOOT GIBSON, em — O TOSQUIADO — 5 actos

AMOR DE UM CHAUFFEUR ou O PILOTO, drama em 5 actos.

Amanhã — Matinée. Segunda-feira — Dever e gratidão, Norma Talmadge. (P 1370)

CINE FLUMINENSE — O maior e melhor cinema de S. Christovão

HOJE — Programma maravilhoso — HOJE

Douglas Fairbanks, em OS TRES MOSQUETEIROS

12 actos — Preços especiaes

Amanhã — Grandiosa matinée. 2ª-feira — O Principe Mascarado, por Harold Lloyd; Campeão do mundo, por W. Reid. (P 15721)

CINE THEATRO BRASIL — O cinema dos melhores programmas. O ponto chic da Tijuca

HOJE —:— —:— MARY PICKFORD —:— —:— HOJE

O VELOZ — Chistosa comedia, em 2 actos, por Al St. John.

O PEQUENO LORD FAUNTLEROY

Maravilhosa super-producção em 10 actos, em que Mary Pickford encarna o duplo papel de Mãe e Filho.

Segunda-feira — Carol Dempster em A Rua dos Sonhos — 9 actos. 4ª, 5ª e 6ª-feira — Os Amores de Pharaó e Um Negocio Lucrativo. (P 15770)

Notas sociaes

NATALICIOS

Faz annos hoje o dr. Oscar Bormann, ex-secretario do ministro da Fazenda e actual delegado fiscal do Thesouro em Londres.

Gozando de justificada estima na nossa sociedade, o anniversariante, cuja carreira no funccionalismo publico tem sido uma das mais brilhantes, mercê dos seus meritos pessoaes, receberá, certamente, por este motivo, as mais expressivas demonstrações do alto apreço em que é tido entre as muitas pessoas de suas relações.

Festeja hoje o seu anniversario natalicio o sr. Augusto José de Castro, que faz parte do alto commercio desta praça. O anniversariante, por este motivo, offerecerá aos seus amigos, em seu palacete, á rua General Calabouço...

Estimado e relacionado como é, muitos serão os amigos e pessoas de suas relações que o irão abraçar.

Faz annos hoje d. Julieta Corrêa, esposa do sr. Orlando Corrêa, director da Companhia Graphica Brasileira.

Cercada das melhores relações na sociedade, a anniversariante terá occasião de receber muitas felicitações.

Fazem annos hoje:

o dr. Araujo Gomes, estimado clinico na Saude;

— o sr. Pedro Araujo Gomes, filho do dr. Araujo Gomes;

— o menino Norberto, filho do sr. Albino de Almeida Mancio, negociante desta praça, e de d. Beatriz de Almeida Mancio;

— a menina Cecy, filha do sr. Francisco de Paula Lemos;

— a senhorita Julia L. da Silva;

— d. Castorina Rangel Ferreira, esposa do sr. Adelino Alves Ferreira;

— o menino Oswaldo, filho do sr. Ludgero Neves, funccionario da Casa da Moeda;

— o sr. Euclydes de Souza Mendes, gerente da firma Prado Lopes & Companhia;

— as senhoritas Lya de Aviz e Vanilia Varacy, filhas gemeas do dr. Barbosa Rodrigues Junior;

— d. Isabel Nunes Ferreira da Costa e Silva, professora municipal e viuva do nosso companheiro Alfredo Silva;

— o sr. José Avila Fraga, do alto commercio desta praça;

— a menina Nair, filhinha do sr. Lucio Augusto de Moraes;

— o sr. Everardo Fernandes Eiras, negociante da nossa praça;

— Fez annos hontem, a senhorita Hanninha Corrêa de Araujo, que recebeu uma recepção as pessoas de sua amizade, em sua residencia.

— Passa amanhã a data natalicia de d. Gina Antuori, viuva do sr. Francisco Antuori e negociante nesta cidade.

Por motivo de seu anniversario natalicio, foi hontem muito cumprimentada pelas suas amiguinhas, a senhorita Isabel Honley, irmã Mathildes, filha da viuva d. Mathildes Fontes.

CASAMENTOS

Na 5ª pretoria realiza-se hoje o enlace matrimonial do sr. Alberto Silva, funccionario publico, com a senhorita Nair Vargas, sendo testemunhas os srs. Arthur Alves, Fontes e Nestor Armando Costa.

— Com a senhorita Julieta Parreiras de Oliveira, filha do industrial e negociante, sr. João A. de Oliveira e de d. Rosalina Parreira de Oliveira contratou casamento o dr. Alcino J. Chavantes Junior, professor regente do Collegio Pedro II.

— Com a senhorita Judith Estella de Vasconcellos contratou casamento o sr. Fernando de Albuquerque, do commercio desta praça, e irmão da cantora brasileira Lydia de Albuquerque Salgado.

CONFERENCIAS

A 21 do corrente, ás 8 1|2 da noite, no salão branco da Associação dos Empregados no Commercio, realizar-se-á a ultima conferencia da serie promovida pela "Alliance Française".

Esse palestra, feita com o concurso do "Office Français de Tourisme", versará sobre "Os castellos do Loire" e será illustrada com numerosas projecções. O conferencista será o sr. De Perigny, o secretario geral adjunto da "Alliance Française" em Paris, que attendeu graciosamente ao convite dos promotores da conferencia.

A conferencia comparecerá o sr. Alexandre Conty, embaixador de França, e os convites podem desde já ser procurados na "Alliance Française" e no "Office Français de Tourisme", que se acha installado no Pavilhão da Ilenra Francez, á Avenida das Nações.

CLUBS E FESTAS

Realiza-se amanhã, ás 4 horas da tarde, no Anchieta Club, um grande festival dançante, organizado pelo Grêmio das Violetas, em homenagem do presidente honorario e socio benemerito deste club, dr. Juvenal de Azevedo e Ricardo Cunha Junior.

— O Club dos Pavorosos, conhecida sociedade recreativa da Gavea, realiza hoje um baile, para o qual foram distribuidos muitos convites. Tocará a orchestra Santa Cecilia.

FALLECIMENTOS

Falleceu hontem, em sua residencia, á rua Leite de Alvear, n. 33, Muda da Tijuca, o sr. Alberto Delduque, antigo funccionario da Repartição Geral dos Telegraphos, pae do sr. Eduardo Sayão Delduque, do Banco do Brasil, e irmão dos srs. Eduardo e Olympio Delduque. O finado deixa viuva d. Francisca Sayão Delduque e uma filha solteira.

DR. FRANCISCO PINTO DA FONSECA MARQUES — Falleceu hontem, á 1 hora da tarde, em sua residencia, á rua Candido Benicio, 745, Jacarépaguá, o dr. Francisco Pinto da Fonseca Marques, advogado, sub-pretor da 5ª pretoria civel e conhecido industrial.

Espirito emprehendedor, progressista e philantropo, Jacarépaguá e Cascadura muito devem á sua iniciativa, bem como á população necessitada, á qual prestou sempre efficaz auxilio.

O extincto era chefe da conceituada firma de nossa praça, Fonseca Marques & C., proprietaria de fazendas e varias usinas de facticinios no interior, e do entreposto de leite "Valparaiso", em Cascadura, que abastece toda a vasta zona suburbana.

Era filho do fallecido e conceituado negociante de nossa praça Albano Raymundo da Fonseca Marques e neto do extincto barão da Taquara.

Era casado com d. Joanna França Fonseca Marques, e deixa do seu consorcio tres filhos: as senhoritas Maria Carolina e Marina, e o preparatoriano Raymundo.

O seu enterramento realizar-se-á hoje, á 1 hora da tarde, saindo o feretro de sua residencia, á rua Candido Benicio n. 747, para o cemiterio de Jacarépaguá.

—Falleceu hontem d. Maria de Albuquerque Tinoco, esposa do major José Tinoco de Carvalho, administrador do cemiterio de Campo Grande.

O enterramento effectuar-se-á hoje, ás 5 horas, naquella necropole.

MOLDURAS DE ESTYLO E PORTA RETRATOS

RESTAURAM-SE PINTURAS A OLEO DE QUALQUER VALOR

A Casa Vieitas encontra-se preparada para fabricar ou restaurar qualquer typo de moldura com material de 1ª qualidade e rigorosa perfeição de trabalho. Preços sem competencia. RUA DA QUITANDA, 99. (4752)

AVISO

A CASA DAS FAZENDAS PRETAS fará até o dia 25 do corrente, nas vendas a Dinheiro, preços excepcionaes nos vestidos de algodão e de seda, assim como nos tailleurs de linho, chamando attenção de sua distincta clientela para os preços marcados em suas vitrines. 141, Avenida Rio Branco 143 (5209)

A apuração das eleições para intendentes

Proseguiram hontem os trabalhos de apuração das eleições para intendentes, realizadas no 2º districto.

Foram apuradas todas as secções de Inhaúma, em numero de onze.

Da Tijuca foram apuradas as 1ª e 3ª secções. A 2ª não funccionou e a apuração da 4ª foi adiada pela necessidade de se verificar a identidade de alguns eleitores de outra secção e que ali votaram em separado.

Da parochia do Engenho Novo foram apuradas as 1ª, 2ª, 3ª, 4ª, 5ª, 7ª e 8ª secções.

A 6ª foi annullada por não constarem da acta, nominalmente, os candidatos qeu tiveram menos de dois votos.

A 1ª e 5ª secções do Meyer foram adiadas por não terem vindo os livros de actas.

Foram apuradas as 2ª, 3ª e 4ª dessa parochia.

Do Andarahy, foi apurada a 2ª secção, que fora adiada na vespera.

CORREIO SPORTIVO

FOOTBALL

OS GRANDES MALES

Não constituem privilegio do Brasil

As tristes occurrencias que caracterizam o temperamento impulsivo das assistencias de football, não são, para felicidade nossa, privilegio do Brasil. Na Inglaterra, que é o berço desse violento sport, os jornaes não se fartam de pedir providencias contra o abuso do povo que assiste ás partidas da Association.

Na Argentina, onde o football attingiu a um grão de cultura, já adeantadissimo, tambem se registram, a cada domingo, as mais deploraveis scenas, que resultam da paixão dos "torcedores" intransigentes, transmittindo-se aos jogadores o virus da inconsciencia. Temos, por acaso, em mãos, um trecho da "La Nacion", de Buenos Aires, falando de um domingo de football na capital platina, vale uma leitura. Antes de transcrevel-o, vamos publicar tambem algo sobre o ultimo domingo de football em S. Paulo, onde, segundo as chronicas, occorreram factos os mais desagradaveis.

Eis o que disse, entre outras cousas, um jornal paulista, referindo-se aos desmandos do povo assistente:

"...Embora tenhamos sempre prégado a camaradagem e a lisura de "gentlemen", que deveria reinar entre os elementos em campo, ha de haver sempre em nossos gramados, anonymo torcedor entre a massa dos assistentes enthusiasmados, relapso, impenitente, que arrasta os outros, predisposta pela torcida, á pratica de actos condemnaveis."

"Isso só poderá desconsiderar o sport, já por tantas vezes menosprezado entre nós, em maior parte por occorrencia dessa natureza. Já desse modo, fugiu de nossos campos a assistencia feminina que a elle dava tanto realce. E assim mesmo, irá fugindo toda a assistencia que nos jogos de football verá, não só uma estupidez, concatenada em pontapés e vaias, como tambem pouca segurança... á integridade physica de suas cabeças..."

Agora, vejam os leitores o que disse "La Nacion" sobre os acontecimentos, nos campos de Buenos Aires:

"As chronicas dos matches disputados hontem em differentes campos das associações, têm uma infinidade de notas desagradaveis.

Jogadores apaixonados, que em alguns casos receberam o estimulo ingrato de certo publico, empregaram recursos mais escandalosos para decidir o resultado desses matches. Substituem-se a habilidade pela violencia e o adversario longe de se considerar num conceito sportivo que quer dizer com nobreza, foi recebido na forma mais ingrata, chegando-se á commissão de occorrencias cuja gravidade é indiscutivel.

A intuição em certas aggressões não se póde pôr em duvida, por mais que a tolerancia habitual das autoridades dos chefes queira dissimulal-a. Por ella tem sido duplamente sensivel ter que consignar os accidentes soffridos por certos jogadores, que foram victimas de uma paixão imperdoavel e que haviam merecido a eliminação definitiva dos campos de football se a lamentavel divisão que hoje caracteriza o sport, não fosse, talvez, sua margem de tolerancia nestas cousas, ou perder-se, pela rivalidade das instituições, o verdadeiro conceito que tem o sport como elemento educador da mocidade.

Se o football segue pelo caminho em que o estão collocando os circulos indesejaveis de certos clubs, ha de acontecer que, dentro em pouco tempo, o seguro contra accidentes deverá ser applicado como uma necessidade premente, ou seja, teremos chegado no extremo de ter um sport tão perigoso que a sua pratica constituirá para as familias dos jogadores um motivo de sérias preoccupações.

E' indispensavel cogitar sériamente na necessidade de se pôr um termo á factos realmente tão graves. Temos uma significação tão profundamente antipathica essa falta de medida que cohiba a paixão de certos jogadores que não é nem sequer toleravel pensar, que alguns delles possam continuar jogando em nossos campos apenas comprovado o attentado contra um adversario.

E se a luta das duas associações continúa constituindo um sério obstaculo para o progresso do sport, é chegado o momento de se pensar na conveniencia de uma intervenção mais séria para alcançar o que não se conseguiu até agora, no capitulo moralizador.

Para exprimir em poucas linhas o que foi um dos matches, diremos que na porta do campo devia permanecer uma ambulancia, requerida primeiro, para attender outro jogador machucado e logo para outro, tambem victima da cegueira e da paixão."

* * *

INFORMAÇÕES DIVERSAS

FEDERAÇÃO ATHLETICA BANCARIA E ALTO COMMERCIO — Realizam-se hoje, no campo da rua Barão de Itapagipe, os seguintes jogos: Sul America x Leopoldina, 25 minutos restantes, ás 14 e 15 minutos. Juiz, sr. Antonio Cabo, representante sr. Gastão de Carvalho.

City Bank x Banco Francez, jogo completo no mesmo campo acima, ás 16 horas. Juiz, Alfredo Gilabert, do Singer Sport Club. Representante Gastão de Carvalho. O jogo entre o Sul America x Leopoldina, suspenso por indecisão do juiz, na occasião será iniciado por um penalty, contra o Leopoldina.

HELLENICO A. C. — Tendo o Hellenico que se apresentar brevemente em match amistoso a commissão de...

XADREZ

CAMPEONATO ANNUAL DE XADREZ DO CLUB DOS DIARIOS

Collocação dos concorrentes depois da sexta sessão

CONCORRENTES	Andrade	Coutinho	Tuckard	Linhares	Cauby	Clovis	Maurity	Frota	Heitor	Vianna	Trompowsky	O. Coutinho	Azevedo	TOTAL
Alvaro Andrade	⊙	o		o				o	o		o			0
Annibal Coutinho	1	⊙	1	1		o			1					4
Armando Tuckard		o	⊙	o			1	1	1	1				4
Aurelio Linhares	1	o	1	⊙	1									4
Cauby Pulcherio				o	⊙	1	o				o	½	1	2½
Clovis M. Moraes		1			o	⊙	½				o		1	2½
Cordovil Maurity			o		1	½	⊙	o		o	o			1½
Frota Pessoa	1		o				1	⊙				1	1	4
Heitor Carlos	1	o	o						⊙	1		1	1	4
Luiz Vianna			o				1		o	⊙	o	1	1	3
Octavio Trompowsky	1				1	1	1			1	⊙			5
Olavo Coutinho				o	½			o	o	o		⊙	1	1½
Oscar Azevedo					o	o		o	o	o		o	⊙	0

O CAMPEONATO ANNUAL DO CLUB DOS DIARIOS

A 6ª e a 7ª sessões

A sexta sessão do campeonato annual de xadrez, do Club dos Diarios, realizada quarta-feira passada, deu os seguintes resultados:

Frota venceu Maurity

H. Carlos venceu Azevedo W. O.

Linhares venceu Olavo

Trompowsky venceu Vianna

Annibal venceu Tuckard

Cauby venceu Mendes Moraes.

As partidas relativas á setima sessão, hontem á noite iniciadas, são disputadas pelos seguintes enxadristas:

Frota x Linhares

Azevedo x Maurity

Olavo x Trompowsky

Vianna x Annibal

Tuckard x Clovis

Cauby x Alvaro.

O TECLADO

da Remington Portatil é exactamente o mesmo da machina grande, permittindo se escrever pelo tacto. Esta é apenas uma das multas vantagens deste novo modelo Remington: uma verdadeira maravilha de mechanica.

Queira pedir o folheto illustrado e mais informações á

Casa Pratt

Ouvidor, 125. Tel. N. 2020.

RIALTO

Segunda-feira FLOR DO ORIENTE

Segunda-feira FLOR DO ORIENTE

HOJE! Penultimo dia de exhibições! HOJE!

O grão maximo do *grand-guignol* violento e enervante!

PAVOR!

um pesadelo de tragedia e de mysterio, do fantastico e do sobre-humano, seguido, para desfazel-o, de uma grande borrifada de riso sadio e alegria victoriosa

CHICO BOIA e LILA LEE

— EM —

"Bochechudo Barulhento"

5 actos magnificos da inegualavel PARAMOUNT

FLOR DO ORIENTE

Um lindo e original trabalho filmado na lendaria Constantinopla

Um lindo e original trabalho filmado na lendaria Constantinopla

Um lindo e original trabalho filmado na lendaria Constantinopla

Um lindo e original traoalho filmado na lendaria Constantinopla

SEGUNDA-FEIRA NO RIALTO

Os refrigerantes da C. C. BRAHMA

Nas bebidas — SEM ALCOOL — de nossa fabricação, é empregada sempre a AGUA FILTRADA.

A grande acceitação das mesmas tanto nesta Capital como nos Estados é a melhor prova da excellente qualidade dos nossos afamados refrigerantes, os quaes PARA GARANTIA DOS CONSUMIDORES são engarrafados em vazilhame especial marcado em relevo e rotulado.

Entregamos a domicilio desde uma duzia, por preço muito reduzido, incluindo o sello do consumo, dependendo a escolha entre os seguintes:

BERQUIS — de sabor agradavel.
SODA LIMONADA (especial e commum).
SPORT-SODA e AGUA CRYSTAL (aguas de mesa)
AGUA TONICA DE QUININO-GINGER-ALE.

Prefiram, pois, as bebidas sem alcool fabricadas com o maximo escrupulo pela

Companhia Cervejaria Brahma

CINEMA MASCOTTE

Rua Archias Cordeiro 330—(Meyer) — Empresa V. R. CASTRO

HOJE! HOJE!

O REI DA CAMARGUE

Interpretação de Mlle. CLAUDE MERELLE, que nos apparece em todo o esplendor de sua undez impeccavel — 7 actos.

HAROLD LLOYD, em

Agora ou Nunca

Uma estupendo comedia em 3 actos.

Amanhã — MATINE'E, ás 2 horas. (P 14719)

— GRANDE CIRCO GALLANT —
Rua da Passagem
HOJE, sensacional match de — HOJE
de LUTA ROMANA

Sabbado e domingo — Grande match de

LUTA ROMANA

BALDI versus LOBMAYER
Brasileiro Allemão
Novas estréas. (P 14616)

Theatro S. José

EMPRESA PASCHOAL SEGRETO

GRANDE COMPANHIA NACIONAL DE REVISTAS E BURLETAS

HOJE -- Duas sessões, Duas -- HOJE

-:- A's 7 3|4 e 9 3|4 -:-

A revista de RAUL PEDERNEIRAS, musicada pelo maestro ASSIS PACHECO

Vamos Pintar o Sete!

ALFREDO SILVA atravessa toda a peça num papel hilariante.

O ARCO IRIS, com seus maravilhosos effeitos de luz, dá a impressão de um sonho oriental!

CELESTE REIS, PEPITA DE ABREU e ITALA FERREIRA têm verdadeiros papeis de triumpho!

HENRIQUETA BRIEBA, "enfant gâté" da platéa, constitue um legitimo successo nas representações da peça de Raul.

10 dias de espectaculos e 20 Lotações esgotadas!

O maior successo de todos os tempos em theatros.

AVISO — A Empresa previne ás familias de que, continuando a esgotarem-se, todas as noites, as lotações do S. José, devem adquirir seus bilhetes durante o dia, na bilheteria do theatro, que está aberta desde 10 1|2, para evitar o atropelo das ultimas horas.

AMANHÃ — A's 2 1|2 — MATINE'E.

CINEMA MODERNO — "Com Stanley em Africa" (17º e 18º ep.); "O bandido", (5 actos).

N. B. — Estão suspensas ás entradas de favor. (P 15716)

ASSYRIO

Jantar de galla

Dia, 18--Sabbado--Dia 18

O ASSYRIO como tem feito todos os sabbados dará um JANTAR DE GALA com o concurso de uma orchestra de 14 professores e cançonetistas afamados. Acto de cabaret a conhecida AIDA HUDEROSTAN — cantante ingleza; Lydia Falcini, cantora lyrica Paquita Luck. Jogo de serpentinas — Flores — Luxo e Alegria.

GRANDIOSA AATRACÇÃO Cabaretier VOLPI.

Preço do jantar, 10$000. (P 14302)

CIRCO EUROPEU

Empresa João de Oliveira—Director: Adelino Motta — Installado com todo o conforto e segurança á rua Marquez de Abrantes, canto da Praia de Botafogo

HOJE —:— A's 8,45 —:— HOJE

SENSACIONAL TRABALHO DO DOMADOR CONDE VALVERDE COM O FEROZ LEÃO NERO

Lindos bailados classicos pela bailarina HELENA CHULVIS

Novas e comicas excentricidades pela melhor troupe de TONIES.

Deliciosas modinhas e canções ao violão, pelo estimado palhaço COCO'

Tomam parte ainda no mesmo programma: o melhor equilibrista do mundo JOAQUIM DE ARAUJO; o famoso jockey CANALES com seus admiraveis cavallos; Miss EMILIA e seu apparelho musical; e muitos outros importantes e sensacionaes trabalhos de força dental e muscular, malabarismo, etc., etc.

Amanhã — Excepcional matinée, com distribuição dos deliciosos biscoitos do fabricante allemão O. Knappke "ARCO", de que é representante no Rio o "Café Mundial", no largo de S. Francisco, e está á venda em todas as melhores secções de bonbons. A' noite, encantadora funcção. (P 14474)

— CINE HELIOS —
B. Mesquita 646. Tel. V. 767

HOJE—Um programma—HOJE magistral

NEGLIGENCIA DE MARIDO por Mabel J. Scott

DESCULPE A OUSADIA por BUCK JONES

— TODOS AO HELIOS — (P 15768)

CINEMA UNIVERSAL

SENADOR EUZEBIO, 132 — TELEPHONE NORTE 1639 — PRAÇA 11 DE JUNHO — Empresa M. L. RENHA.

SEMPRE SUCCESSO — SEMPRE OS MELHORES FILMS — HOJE e AMANHÃ—Um successo garantido —Exito absoluto—Preços communs!

1º film — PARA ALEGRIA DOS NOSSOS AMIGOS E HABITUES: QUE NUMERO, FAZ FAVOR? por Harold Lloyd

2º — A CIDADE DA PARAMOUNT, com todos os detalhes sobre a grande fabrica — Seus artistas, suas estrellas, etc.

3º — O grande successo da Paramount Artcraft, a grande marca sempre victoriosa

DE MARINHEIRO A COMMANDANTE ou A FERRO E FOGO

film extra-especial, pela gloriosa estrella Dorothy Dalton ao lado de Rudolph Valentino.

Só no UNIVERSAL — Unico exhibidor desses grandes films. (P 15762)

Cine Meyer — **Cine Engenho de Dentro**

COMPANHIA BRASIL CINEMATOGRAPHICA

HOJE — Soirée de gala — HOJE
Preços communs.
William Farnum, em
—:— O ESPOLIADOR —:—
6 actos da Fox
Al St. John, em
O FAZ TUDO
hilariante comedia em 2 actos
MUTT e JEFF, em mais uma charge.
Segunda-feira — O aventureiro.

HOJE — SUCCESSO — HOJE
Tom Mix, em
O Aventureiro
5 longos actos
PESADELOS — Comedia da Fox em 2 actos
—:— MUTT e JEFF —:—
Segunda-feira — O GAROTINHO. (P 14585)

Cinema Excelsior

Rua do Cattete, 271
Empresa V. R. Castro
HOJE! HOJE!
CAROL DEMPTER, a inesquecivel interprete de A Rua dos Sonhos, apresenta-se em
— A FLOR DO AMOR —
Uma super-producção em 7 actos deliciosos
— PHANTASMA INIMIGO —
15ª série — Final
Amanhã — Matinée á 1 hora.

Cinema Popular

R. Marechal Floriano 99, 101 e 103
HOJE! HOJE!
TOM MIX, o intrepido e querido astro da Fox, em
VICISSITUDES DE UM FERREIRO, 5 actos
AVENTURAS DE ROLLEAUX 3ª e 4ª séries
— SAXOFONE MAGICO — 2 actos comicos (P 15776)

CINEMA PARIS

HOJE—Surprehendente exito!--HOJE

Carlos de Vogte, o celebre artista no principal papel do drama (Programma Natalini)

Entre Homens e Féras

5 actos de emocionantes aventuras

Bebe Daniels, a seductora artista, em

Um negocio lucrativo

5 interessantes actos, da REALART

2. feira—Nelo Cozimi, o grande actor, em O REMANSO seis bellos actos, e Margarether Schlegel, a notavel actriz, em Calvario duma mulher.

ELECTRO-BALL CINEMA

EMPRESA BRASILEIRA DE DIVERSÕES
51—Rua Visconde do Rio Branco — 51
A MAIS POPULAR E QUERIDA CASA DE DIVERSÕES DESTA CAPITAL

Marido desconfiado

Programmas cinematographicos dos melhores fabricantes de films. — Sensacionaes torneios de electro-ball (modalidade do tradicional sport da pelota), disputados por verdadeiros campeões — Bilhares, ping-pong e outras diversões. — Aberto das 4 horas da tarde á meia-noite.

— AO ELECTRO-BALL CINEMA!
51--Rua Visconde do Rio Branco—51. (P 15708)

CINEMA OLYMPIA

HOJE —:— SENSACIONAL PROGRAMMA NOVO —:— HOJE

PEARL WHITE, a mais desejada artista reapparece no assombroso film:

TEMERIDADE

Drama em 5 deslumbrantes actos da FOX-FILM.

No mesmo programma — Inicio do estupendo film

Aventuras de Rolleaux

1º e 2º episodios, em 4 actos, da afamada UNIVERSAL.

Termina este grandioso programma com a comica:

VAE E AGARRA-O

Dois actos de irresistiveis gargalhadas da Fox Film.

Segunda-feira — Questão de preço, drama em 6 actos; Perigos de Yukon, 9º e 10º episodios, 4 actos; Brownie, o proprietario, comica, em 2 actos. Quarta-feira — Amor e Avareza, drama em 5 actos, Francisca Bertini; Os Jogadores, drama em 5 actos, por Harry Morey. (P 15715)

HOJE

O NOVO GOVERNO

Aspectos da chegada do novo presidente e da sua posse.

Na Camara. No Cattete. Os novos ministros, etc BOTELHO-FILM.

Wanda Hawley — em — Duas provas de amizade

E o estupendo film comico

LAGRIMAS DE CAVALLO

Parisiense

2ª FEIRA

OTHELLO

A intriga, a perfidia, a trama satanica de Yago, atiçando os ciumes de Othello, em cuja alma distilla, hora a hora, o veneno da duvida... contra a propria esposa...

A falsidade de Yago preparando friamente a desgraça de Othello e agradando-o como o seu melhor amigo...

A invenção machiavelica de mil ardis, entre os quaes o do roubo do lenço de Desdemona para que Othello imaginasse que ella o dera ao bravo Cassio...

CINE THEATRO AMERICA — Companhia Garridos

Emp. Paiva Caruso & C. —Tel. V. 4575 — Praça Saenz Pena

HOJE — A's 7 hs. e 9 1|2 — HOJE SOIRE'E CHIC

Na tela os films: - Universal Jornal -:- Os Garridos -:- O Espirito de mulher

No PALCO — Primeira representação da burleta em 3 actos, original de GAMA E SILVA, musica de ARCHIMEDES D'OLIVEIRA

AS PERERECAS

Tomam parte os seguintes artistas: ALDA GARRIDO, AMERICO GARRIDO, MENDONÇA BALSEMÃO, e toda a companhia.

DOMINGO — Matinée — A MULATA DO CINEMA. A seguir, a burleta em 3 actos, original do Dr. Freire Junior — LUAR DE PAQUETA'. (P 15661)

TRIANON

Director-gerente: N. VIGGIANI. Ensaiador: EDUARDO VIEIRA.

Temporada do Centenario — Representações extraordinarias de Leopoldo Fróes.

Director artistico: VIRIATO CORRÊA. Proprietario: J. R. STAFFA.

Hoje — A's 4 hs., 7 3|4 e 9 3|4 — Hoje

CRESCE O SUCCESSO DA engraçadissima comedia do autor de ONDE CANTA O SABIA'. Gastão Tojeiro

O MODESTO PHILOMENO

Os trabalhos de LEOPOLDO FRÓES, Placido Ferreira e todos os artistas são admiraveis.

Amanhã e sempre: O MODESTO PHILOMENO. A seguir: O BEZERRO DE OURO, de Heitor Modesto. (P 15748)

TRINOZ

— DE — Ernesto Souza

Inappetencia, más digestões, Dôres de Cabeça, Figado Augmentado, Urinas Turvas, Palpitações do Coração. TONICO DO SYSTEMA NERVOSO

GRANADO & C.-1.º de Março, 14

Applicado em casos chronicos que já levavam o doente ao desanimo, o TRINOZ tem dado resultados surprehendentes. Pessoas que tinham mesmo verdadeiro horror á comida, sentam-se hoje á mesa com satisfação.

Com prazer a gente [toma].

Tomar TRINOZ é [ter fome].

(691)

[illegible] com um ecraido do torneio interno, ás 14 horas, no campo da rua Itapiru; ao comparecimento dos seguintes jogadores: [illegible]

S. C. EVEREST — O presidente convida os directores e socios quites, a comparecerem na assembléa geral [illegible] no Jabaquense Club, á rua Paulo de Janeiro, n. 125 [illegible] da nova directoria [illegible] sociaes.

ELECTRO S. C. — Realizando-se amanhã o festival sportivo promovido pelo S. C. Bemfica e havendo uma prova para o Electro, o director sportivo pede o comparecimento ás 11 horas na séde, dos seguintes jogadores: [illegible]

SPORT CLUB MILITAR (Séde, S. Francisco Xavier, 545) — São convidados a comparecer á séde social, até ás 9 horas [illegible] seguintes [illegible]

[illegible]

VASCO DA GAMA x S. CHRISTOVÃO — Realizando-se amanhã o match [illegible]

VASCONCELLOS F. C. — [illegible]

HELIO F. C. x RIO BRANCO F. C. de Nictheroy — [illegible]

SACADURA E GAGO A. CLUB — [illegible]

INFANTIL INHAUMENSE x INFANTIL DO ANDARAHY — [illegible]

[illegible] Aguinaldo, Nicanor, Rogerio e [illegible] Ir)3)3) FRFRFRFRFRFR [illegible]

ROWING

FEDERAÇÃO BRASILEIRA DAS SOCIEDADES DO REMO — COMMISSÃO DE SYNDICANCIA

O vice-presidente convida os membros da Commissão de Syndicancia á se reunirem na Secretaria da Federação, terça-feira, 21 do corrente, ás 8 horas da noite, para tratar de assumptos de sua competencia.

COMMISSÃO DE NATAÇÃO

O vice-presidente convoca os membros da Commissão de Natação, a se reunirem na Secretaria da Federação, terça-feira, 21 do corrente, ás 8 horas da noite, para assumptos de sua competencia.

BOX

O MATCH OSWALDO MAGALHÃES X RODRIGUES ALVES. HAVERÁ PROVAS PRELIMINARES

Dentro de alguns dias o nosso mundo desportivo terá occasião de assistir a um interessante e sensacional match de box entre Antonio Rodrigues Alves e Oswaldo Magalhães, havendo este ultimo desafiado Rodrigues Alves, que ainda é o detentor do titulo de campeão de peso leve.

Para esse encontro, que está arbitrado em 10 "rounds" de 2 minutos cada um, estão sendo feitas negociações afim de serem disputadas duas provas preliminares entre amadores.

Os nomes dos quatro "bouxers" que se deverão enfrentar nas duas provas precedentes ao match principal, dentro de alguns dias virão ao conhecimento do publico.

PING-PONG

"PING—PONG ATHLETICO CLUB" — "TAÇA AMIZADE"

Hoje ás 8 horas da noite, realizar-se os ultimos jogos do campeonato de 1922, em disputa da Taça Amizade.

PETÉCA

CLUB DE REGATAS S. CHRISTOVÃO

Torneio Interno

Realiza-se amanhã o torneio initium de peteca entre os cinco teams inscriptos, devendo nesse mesmo dia serem apresentadas as madrinhas de cada team e distribuidas as medalhas do campeonato passado.

O vencedor do torneio initium cabrá como premio uma taça de prata, offerecida pelo sr. Castello Branco, que tomará o nome de "Taça Raul de Vasconcellos". Este

premio será transmissivel e ficará á guarda do capitão do equipe vencedor, emquanto conservar o titulo de campeão. Após o torneio será servido o chocolate aos jogadores e convidados. Conforme o sorteio feito hontem pela commissão, os jogos obedecerão á seguinte ordem:

[illegible]

INSCRIPÇÕES — Continuam abertas as inscripções até o dia 25.

Zicunati

A PARTIDA FOI TRANSFERIDA

A partida de Zicunati, marcada para amanhã, no stadium do Fluminense F. C., foi transferida para domingo proximo.

Os indios "Parecis" tem comparecido todas as tardes, no campo, realizando os seus trainings.

TURF

REUNIU-SE A DIRECTORIA DO DERBY-CLUB

Foi tornado sem effeito o cassamento da matricula de C. Fernandez

A directoria do Derby-Club, reunida hontem, para julgamento da ultima corrida, considerou-a isenta de irregularidades, tendo sido autorizado o pagamento dos respectivos premios. Tratando do proximo regresso do dr. Paulo de Frontin, presidente da sociedade, e de sua esposa, ficou deliberado, em homenagem a esse acontecimento, a reducção das penalidades impostas aos jockeys até a presente data, em que poderão tomar parte a seguinte prova, do corrente, na parte [illegible] "Grande Premio Condessa de Frontin", na distancia de 1.800 metros e com a dotação [illegible]

Em virtude desta deliberação ficou sem effeito o cassamento da matricula do jockey Carmelo Fernandez, sendo também perdoado do [illegible] por tres mezes o jockey Armando Rosa.

***

VARIAS NOTICIAS

Na forma do costume, publicamos hoje o programma [illegible] official da corrida de amanhã, no hippodromo de S. Francisco Xavier. [illegible]

Sultão, pertence ao Stud Expeditur. E' um potro por Mabond e Loch Rosa, que ainda está em periodo de desenvolvimento e cujas condições de preparo são por emquanto deficientes.

—:— A directoria do Derby-Club teve a gentileza de nos enviar uma lembrança do grande premio Centenario da Independencia. Trata-se de uma medalha em bronze, primoroso trabalho da autoria do professor Girardet, da nossa Escola de Bellas Artes, presentemente em Paris.

—:— Por se encontrar ligeiramente sentido e haver recusado as rações, o potro Nassau não idaputará amanhã as duas provas em que se acha inscripto. Está mesmo deliberado que o companheiro de blusa de Norma não mais apparecerá em publico este anno.

—:— O jockey Carmelo Fernandez não pôde acceitar o convite que lhe foi feito para montar Magistral, que provavelmente disputará o premio classico em que está alistado sob a direcção de Alberto Routhledge. Nesse classico aquelle jockey montará Bluff, sendo certo que tambem lhes serão confiadas as montarias dos outros companheiros de blusa do cavallo riograndense, entre os quaes Soberano.

—:— Como antecipamos, os pensionistas do Stud Silveira passaram a ser tratados pelo entraineur Fernando Barroso, para cujas cocheiras foram transferidos ante-hontem, á tarde.

—:— Achando-se suspenso o jockey D. Suarez e o aprendiz J. Gomes, o cavallo Morcego, um dos favoritos do premio Kit-Fox da corrida de amanhã, até hontem não tinha piloto definitivamente escolhido. Segundo, porém, se dizia com visos de verdade, a direcção do defensor da busa tricolor será confiada a Julio Escobar.

Quantos são, o que fazem e quanto ganham

O ministro do Interior dirigiu ao delegado geral da exposição internacional, o seguinte aviso:

"Recommendo-vos providencias com urgencia para que seja enviada a este Ministerio, uma relação de todo o pessoal que actualmente serve na exposição internacional e nos trabalhos da commemoração do centenario da independencia, com a discriminação dos respectivos cargos e dos vencimentos que percebem."

Passagem de commando na Policia Militar

A's 9 horas da manhã de hoje, no quartel dos Barbonos, realiza-se a cerimonia da passagem do commando do 1º batalhão de infantaria da Policia Militar ao major Silveira, que substitue o coronel João Alvares de Azevedo Costa, que acaba de ser promovido a general.

THEATROS

NOTAS & NOTICIAS

NO CLUB GYMNASTICO PORTUGUEZ — A festa de hontem, no Club Gymnastico Portuguez transcorreu com o agrado que se esperava [illegible]

GUIOMAR NOVAES E O SEU CONCERTO — [illegible]

"O MODESTO PHILOMENO" A CAMINHO DO MEIO CENTENARIO — [illegible]

A CASA DAS TRES MENINAS — No Palacio repete-se hoje, a opereta "A casa das tres meninas", que tem alcançado um successo sem precedentes dada a primorosa interpretação e a luxuosa montagem com que a apresenta a companhia de Italo Bertini e Pina Gioana.

Amanhã, em matinée e á noite, será representada a "Casa das tres meninas".

—:—

LUCILIA SIMÕES — A companhia da grande actriz Lucilia Simões, depois de uma brilhantissima tournée pelo norte do Brasil, Santos e S. Paulo, regressará ao Rio de Janeiro, devendo estrear num dos theatros da empreza José Loureiro, num dos primeiros dias do mez de dezembro.

CIRCO CENTENARIO — Tendo dado hontem descanso aos artistas, como costuma, reabre hoje as suas portas este elegante circo da rua Bento Lisbôa. A empreza annuncia para hoje mais cinco estréas que são: a de "Frosso", artista mysterioso; a do "Cavallo calculador", educado na escola dos celebres cavalos de Erberfeld; a de um cavallo em "Alta escola"; a do "Trapezio aereo". Trabalharão todos os tonys da companhia, a cuja frente se encontram Sua Majestade Chicharrão I, Roberto Manolo e Cri-Cri. Amanhã haverá dois grandiosos espectaculos, em matinée e soirée.

—:—

AS FAMILIAS, RAUL PEDERNEIRAS E O NOVO THEATRO S. JOSÉ. — Está feito, entre nós, o theatro da revista destinada ás familias. Coube a Raul Pederneiras a gloria dessa creação. Até aqui as revistas não constituiam uma attracção theatral para o mundo elegante. E' que não se escrevia com certa graça sem o apoio das licenciosidades. Raul sahiu desse circulo vicioso, faz coisa nova. Sua revista "amos pintar o sete!", ora em franco successo no S. José, attrahe, todas as noites, as mais distinctas familias áquelles espectaculos. A sala, nas duas sessões, enche-se, á cunha, de um publico fino, desse mesmo publico que já applaudiu Rosa Raisa e não dispensou os espectaculos de Brulé. As lotações do S. José esgotam-se todas as noites, e já a empreza Paschoal Segreto, para evitar atropelos, de ultima hora, põe um aviso nos seus annuncios de que os bilhetes devem ser adquiridos na vespera ou durante o dia. "amos pintar o sete!" está mantendo o record das revistas em todos os tempos.

—:—

AS ULTIMAS DE "BICHINHA GATA" — A companhia Satanella-Amarante, está realizando os seus ultimos espectaculos nesta capital, pois embarca para São Paulo na proxima segunda-feira. Assim, apenas hoje e amanhã será representada a engraçada revista "Bichinha gata", que tanto tem agradado no Republica.

—:—

CIRCO EUROPEU. — Este circo, com o programma da funcção de hoje, que é tanto attrahente quanto variado, proporciona aos seus numerosos frequentadores tres horas muito divertidas e bem humoradas. Constam do programma numeros novos e sensacionaes pelos artistas da sua excellente troupe, onde se distinguem o palhaço Cocó, o equilibrista Joaquim de Araujo, o jockey inglez Canales, etc., além da estréa da dansarina classica Helena Chulvis, e dos arrojados trabalhos do domador M. alverde com o assassino leão Nero.

—:—

RECITAL DE PIANO. — Effectua-se a 3 do corrente, ás 9 horas da noite, no salão da Associação dos Empregados no Commercio, o recital da pianista brasileira senhorita Griselda Lazzaro Schlader, segundo premio do Instituto Nacional de Musica.

E' o seguinte o programma desse festival:

1ª parte — Sonata, op 57 (Appassionata), L. V. Beethoven.

2ª parte — Estudo, op. 25, n. 11; estudo, op. 10, n. 3; nocturno, op. 9, n. 7; valsa n. 7; phantaisie, Impromptu, op. 66; ballade n. 1, op. 23. Chopin.

3ª parte — Papillons, op. 2, Schumann; La Jongleuse, Moskowski; Triana (Suite Iberia), I. Albeniz; La Fileuse, Mendelssohn; Rhapsodia n. 11, Fr. Liszt.

—o—

O CARTAZ DE HOJE

PALACIO — "A casa das tres meninas".

TRIANON — "O modesto Philomeno".

REPUBLICA — "Bichinha gata".

S. JOSÉ — "Vamos pintar o sete".

Nomeações, promoções e exoneração na Viação

Por portarias de 14 deste mez, foram nomeados: conductores de 1ª classe do quadro especial do Nordéste, os engenheiros civis José Maia Sobral e Leandro Maynard Maciel, para a Estrada de Ferro Central do Rio Grande do Norte, chefe das officinas da divisão provisoria, Bartholomeu Moreira; engenheiros residentes, os engenheiros Raul Cavalcanti de Albuquerque e Joaquim Leite de Oliva; engenheiro residente, interino, Lafayette Barreto Pinto e o escripturario pagador, Antonio de Miranda Pontes; promovidos: a ajudante de residente da 5ª divisão da Central do Brasil, o auxiliar technico João Baptista da Costa Pinto; a 1º e 2º official, respectivamente, da Administração dos Correios da Bahia, o 2º, João de Seixas Filgueiras e o 3º, Antonio Teixeira Carrilho, e a terceiros officiaes, Carlos Antonio Trindade Mello, Antonio Marques Braga, Rodolpho Luiz Vieira Lima, Cyro Ferreira Marinho e Arthur Oscar de Carvalho Tourinho, por merecimento, e por antiguidade, Bento Baggi, Cesar Grava Barroso de Souza, José da Costa Pereira Rocha; na Administração dos Correios de Corumbá, a official, o amanuense Alfredo Pinto de Castro; na Estrada de Ferro Central do Rio Grande do Norte, a engenheiros ajudantes, os engenheiros residentes Alfredo Modrach e Armando de Moura Araujo; e exonerando, a pedido, de engenheiro residente da 5ª divisão provisoria da Estrada de Ferro oroeste do Brasil, o engenheiro Francisco Azevedo.

Um agente da Rio d'Ouro suspenso

O ministro da Viação declarou ao director da Repartição de Aguas e Obras Publicas que fica suspenso do exercicio do cargo de agente de 3ª classe da Rio D'Ouro, Antenor Barreto Saldanha, até que preste a respectiva fiança de accordo com as instrucções que regem os serviços da E. F. Central do Brasil, applicada áquella Estrada.

PREFEITURA

Ainda hontem não concluiu o novo prefeito as "demarches" para a escolha dos seus auxiliares de administração, devendo ultimar hoje os entendimentos que estabeleceu com as pessoas convidadas para dirigirem os differentes departamentos municipaes.

Na palestra que teve com os representantes da imprensa, declarou s. ex. não ter ainda programma, pois precisa conhecer com exactidão os serviços municipaes e o estado em que se encontram as finanças da Prefeitura. Declarou s. ex. que terá como rota a observancia da lei e da justiça, que são os pontos cardiaes de quem, como elle, tem vontade de trabalhar e acertar, em beneficio da grandeza do Districto Federal, acceitando, portanto, as suggestões e observações da imprensa, na qual já militou muitos annos.

— O dr. Alaor Prata, ao assumir o cargo de prefeito, tomando conhecimento da deliberação de amigos do baixo Mario Pinheiro e da empresa, artistas e mais pessoal da companhia lyrica que trabalhou no Municipal, de ahi realizarem um grande concerto em beneficio desse artista brasileiro, que fez parte do elenco da mesma companhia e que se acha gravemente enfermo, manifestou promptamente o seu applauso á idéa, autorizando a dispensa do pagamento da luz e dos impostos para esse espectaculo.

— Foram nomeados para o gabinete do prefeito: secretario, dr. Francisco Jardim, e auxiliares, Edmundo Machado e Heitor Capello Barroso, praticante da Directoria de Fazenda.

INDICADOR

ADVOGADOS

Dr. Amalio da Silva — Rua 7 de Setembro 207, sobrado.
Dr. Alvaro Goulart de Oliveira — Rua da Alfandega 91, sobrado.
Dr. Salgado Filho — R. General Camara 47, 1º and. Tel. 5404, Norte.
Drs. Verissimo de Mello e Domingos Lousada — Quitanda 45, T. C. 3907.
Dr. Nelson Campos — Escriptorio, rua da Carioca 66, sobrado.
Dr. Francisco Loup — Carmo, 71, 1º, sala 3ª, 9 ás 11 e das 16 ás 18 hs.
Dr. Alfredo Machado Guimarães Filho. Rua do Ouvidor 52, 1º andar.
Dr. J. M. Mac Dowell da Costa—General Camara, 66. Tel. Norte 4747, das 10 ás 12 e das 14 ás 17 hs.

MEDICOS

Dr. Luiz Ramos — P. Saenz Pena 31. R. Conde Bomfim 685. Tel. V. 1639.
Dr. Moraes (Manoel de) Av. R. Bico 137. (15 hs.) 2.ªs, 4.ªs e 6.ªs.
Dr. I. Malagueta, R. do Carmo, 5. (Esq. de S. José). Tel. 2682 C.
Dr. A. Pamplona—Medeiros Passaro, 27, Tijuca. V. 1876. 1º de Março 12. N. 5303, das 14 ás 16 horas.
Dr. Flavio de Moura — R. Buarque n. 23 (Leme). Tel. Sul 1032.
Dr. Henrique Duque — Rodrigo Silva n. 5. Res.: R. Ibituruna, 73.

MEDICOS ESPECIALISTAS

Dr. Renato de Souza Lopes, prof. da Fac. (App. digestivo. Trat. esp. da epilepsia. Raios X), S. José 39. (5-6)
Dr. W. Schiller (mentaes e nerv.) — R. M. Olinda (1-3). Tel. S. 2404.
Dr. Nelson Miranda — Trata pelos raios X, os tumores ganglionares, gios, fibromas, cancros, etc. R. Carioca, 48. C. 1225.
Dr. F. Terra — (Pelle e syphilis) — R. Assembléa 20 (2 ás 4).
Dra. Ursulina — (Senhs. e creanças). S. José 51 (12 ás 2 1/2). C. 3868.
Dr. A. F. da Costa Junior — (Ass. da Fac.) Pelle, syphilis, tumores App. de radium; Chile 17 (4 ás 6).
Dr. Moncorvo — (Creanças) — R. do Carmo, 13. (3 hs.) Moura Brito, 58.
Dr. Werneck Machado — (Pelle e syphilis). Largo da Carioca 11, 1º and.
Dr. Guilherme Eisenlohr — (Tuberculose). Rua da Misericordia, 16.
Dr. Murillo de Campos — (D. mentaes e nervosas). Quitanda 15, ás 2 h.
Dr. Cunha Cruz — (Est. intes. e figado) D. nervosas e alcoolismo pela suggestão. R. Chile n. 11—3 ás 5.
Prof. Dr. Rabello — Syphilis, doenças da pelle. Radium em tumores e doenças da pelle. Assembléa, 85.
Dr. Marinho Rego — Mol. int., pulmões e intestinos — S. José 61, 1 ás 3 hs. Res.: Tel. S. 3154.

DOENÇAS NERVOSAS E MENTAES

Dr. F. Esposel — Prof. Fac. Rio-Clin. e pareceres med. juridicos da cap. L. Carioca 18—2.ªs, 4.ªs e 6.ªs ás 16 hs. C. 6196. Rua Ruy Barbosa 393; Sul 3465.

PARTOS E MOLESTIAS DAS SENHORAS

Dr. Daciano Goulart — R. Uruguayana 25 (4 ás 6). Tel. C. 3762.
Dr. Lincoln de Araujo — R. 7 de Setembro 96 (2 ás 4). T. C. 3551.
Dr. Camacho Crespo — R. Conde de Bomfim 377. Tel. V. 1171.
Dr. João Pacifico—Norte 6363. Av. Mem de Sá 335 (sobr.), das 4 ás 5.
Dr. Tigre de Oliveira — Assembléa 28 (2.ªs, 4.ªs e 6.ªs), 2 ás 4 hs. C. 1000.
Madame Moltrel Barbosa (parteira)—34, 1. da Assembléa, 2º andar. Teleph. C. 3672.
Dr. Bento Ribeiro de Castro—S. Clemente, 458. (905 S.) Quitanda, 15, ás 4 horas. Diathermia e raios ultraviolêta.

CURA DA HYDROCELE

Dr. Leonidio Ribeiro, cura radical da hydrocele sem operação. 7 de Setembro 38, das 3 ás 4. Tel. 5510. C.

CIRURGIA, MOL. SENHORAS VIAS URINARIAS

Dr. Felix Goulart — S. José, 48 (3 ás 5). C. 264. Res.: Laranj. 30.
Dr. J. Adolpho Josetti — R. Assembléa 28 (2 ás 4). Tel. C. 1000.
Dr. Eugenio Decourt — Consultas diarias—Assembléa, 34, de 5 ás 7.
Dr. Rupert Pereira — Uruguayana, 134, (das 2 ás 5). Tel. N. 6688.
Dr. Osorio Mascarenhas — Av. Rio Branco 257 (3 ás 5). C. 940.

CLINICA CIRURGICA, VIAS URINARIAS

Dr. Julio de Macedo—Carioca, 54-A. (12 ás 6). C. 3051—V. 5588.
Dr. A. Costallat — R. Carioca, 30—(das 4 ás 6 hs.) Tel. C. 3956.

CIRURGIA, DOENÇAS DO RECTO E ANUS

Dr. Raul P. Santos — Rua do Passeio 56 (1 ás 4). Tel. C. 2369.

Partos, doenças das senhoras, tumores no ventre e operações

Dr. Jeronymo Guimarães—Rua Bambina 124. Tel. Sul 1409—R. Carioca 28, 2 ás 4. Cent. 358.

GARGANTA, NARIZ, OUVIDOS E BOCCA

Dr. Eurico de Lemos — Especialista Prof. liv. da Faculdade. Cura ozena (fetidez nasal). R. Assembléa, 13 (sobr.) — Das 12 ás 6 hs.

DR. ESTEVAM REZENDE OUVIDOS, NARIZ E GARGANTA

Ex-adjunto dos profs. Weingaertner, Grossmann, Passow, em Berlim e Neumann, em Vienna.

TRACHEO-BRONCHO-ESOPHAGOSCOPIA

Tratamento cirurgico da ozena (technica do prof. Seiffert) e das dacryocystites (operação de West).

Consultorio: Rua do Carmo, 5, esq. S. José de 2 ás 5. Tel. C. 2652. Residencia: Ferreira Vianna, 29, Regina Hotel. Tel. B. M. 3752.

GARGANTA, NARIZ E OUVIDOS

Dr. Augusto Linhares — Cura gagueira. Quitanda 11. (2 hs.). C. 963.
Dr. Alvaro Tourinho — R. Ouvidor, 152. Das 3 ás 5 horas.
Dr. Paulo Brandão — Quitanda 5 — (2 ás 5 hs.). Tel. 5550, C.
Dr. Sebastião Cesar da Silva—Ouvidor, 180, 1—2 ás 5. T. N. 5568.

OCULISTAS

Drs. Moura Brasil e Gabriel de Andrade — Uruguayana 37 (12 ás 4).
Dr. Pacheco de Faria — Cons.: rua da Carioca 43, de 2 ás 5. Tel. N. 5380.

OLHOS, GARGANTA, NARIZ E OUVIDOS

Dr. Guedes de Mello—R. de S. José, 51, das 3 ás 5. Tel. C. 5868.
Dr. Raul David de Sanson—S. José, 43, 2º, das 2 ás 5. Tel. C. 5197.
Dr. Chaves de Freitas — Av. Central, 127, 9 ás 11 e 2 ás 5. Tel. 5958, C.
Dr. Hilario de Gouvêa — R. de São José 24. Tel. C. 2558, 2 ás 4 hs.

CASAS DE SAUDE

Dr. Estellita Lins — Modernas installações. Lab. R. X. Op. vias urinarias. Bd. 28 Set. 324. 6141 V.

DENTISTAS

Emilio Dezonne — R. da Carioca, 20. Diaria, das 9 ás 5 hs. Tel. C. 1125.

ESCOLAS E LIVRARIAS

Livraria Alves — Livros collegiaes e academicos — R. Ouvidor, 166.

Nós abaixo assignados tomamos o solenne compromisso de fechar os nossos estabelecimentos commerciaes de liquidos e comestiveis ás 20 horas nos sabbados, bem assim, nos compromettemos a fazer neste sentido perseverante propaganda entre os nossos companheiros de classe.

Armazem Colombo .... J. de Souza & Comp.
Armazem do Povo .... A. Peixoto & Comp.
Gaio Marti & Comp.
Armazem Herminios .... Albino Campos & Comp.
Alfredo Gestal
Armazem "Alvo do Campo" .... Luciano Amaral & Comp.
Casa Castro .... Costa Fernandes & Comp.
Armazem Primor .... Firmino de Souza Monteiro & C.
Armazem Sendas .... Sendas & Comp.
Armazem Colombino e ....
Armazem "Ao Novo Mundo" .... Pinheiro Braga & Comp.
Armazem Zenith .... Aniceto Marques & Irmão
"Ao Polo Norte" .... Gomes Junior & Comp.
Cooperativa do Povo .... Vicente Rodrigues Campos
Casa Tamoyo .... Guilherme J. Rodrigues
Armazem Urano .... Costa & Irmão
Armazem Indiano .... J. Cardoso & Comp.
Armazem Aragão .... M. Soares Montaroso
Armazem "Derby-Club" .... Ferreira & Filhos
Casa São Cypriano e ....
Armazem Mandarim .... Souza & Comp.
"Aos Dois Mares" .... João Simões & Comp.
Armazem Dragão .... Fernandes & Soares
"Aos Dois Mundos" .... Luiz Alves & Comp.
Casa S. Feliciano .... Cardoso, Irmão & Silva
Ferreira Braga & Comp.
Armazem Esperança .... A. Francisco & Irmãos
Armazem Irmãos Unidos .... José dos Santos Mendonça & C.
Armazem Santo Antonio .... Gomes & Oliveira
Armazem Idial .... Felix & Rezende
Armazem X .... Felix & Rezende
Armazem Oriental .... Manoel Alves Junior
Manoel Rodrigues Netto
Armazem Jupiter .... Ernesto Machado
Armazem Val do Rio .... M. Lima Figueiredo
José Lucio & Comp.
Silva Ferreira & Comp.
S. Antonini & Comp.
M. Concentini & Comp.
Ferreira Cunha & Comp.
Domingos Dias
José Fiuza
Virgilio Teixeira Bastos
Francisco R. Barreto
Augusto Andrade
Manoel Rocha
A. Ferreira & Oliveira
Manoel José Taveira
Claudio Martins & Ferreira
J. Marques Souza
Chrlas Carielo & Comp.
Moraes & Comp.
Joaquim Pinto Gomes
Barros & Vieira
Manoel Jorge da Silva
José Antonio Baptista
Manoel Luiz Barros
José Antonio de Sá
Manoel Rocha Leitão
Manoel Gonçalves Villas
Francisco Valente da Silva
J. F. Araujo
Manoel de Lima Junior
Manoel Ferreira Ribeiro
A. Bôa Vista & Comp.
Armazem Louzada .... Antonio Monteiro de Souza
Casa Loanda .... J. Moreira
Armazem Mundial .... Monteiro & Ferreira
Armazem Pintasilgo .... Jesus H. Vidal
Armazem Piriquito .... Souza Pereira & Comp.
Armazem do Lima .... Antonio Ferreira Lima
Lima & Soares
Armazem Londres .... Pimenta & Ribeiro
Despensa Rio de Janeiro .... Pereira Netto & Comp.
Despensa Americana .... Avelino Santos
A. Ferreira Rocha
Armazem Moreira .... Manoel Dias Moreira
"Primeiro Barateiro do Brasil" .... Ribeiro dos Santos
Armazem Echo São João .... J. Pinto da Silva
Armazem Colosso .... Lima Junior, Irmão & Comp.
Armazem Azeredo .... José Pinto de Azeredo Junior
Armazem São João .... Bernardino Ferreira & Comp.
Armazem Primor .... Manoel dos Anjos Martins
Cooperativa São José .... Pinto dos Santos & Comp.
Armazem Paris .... Arthur Sgarbi
Cooperativa Engenho de Dentro .... Gonçalves Irmão & Comp.
Cooperativa Popular .... Manoel da Silva Machado
Casa Ferreirinha .... Ferreira & Goulart
Armazem Central da Piedade .... Cezino Messina
Armazem N. S. da Piedade .... Diogo V. Testa
Armazem Combate .... Lima Junior, Irmão & Comp.

AOS NOSSOS COLLEGAS

Não tendo havido tempo para convidar-se a cada um de per si, os acima assignados tomam a liberdade de contar com o apoio de todos por tratar-se de uma medida sobre todos os pontos justa, medida esta que entra em vigor a partir do proximo sabbado, 18 do corrente.

(P 14476)

As tão mortificantes enxaquecas, tambem nos manteem sempre de muito mau humor.

Taes incommodos teem geralmente por causa a má digestão. Tomem regularmente as

Pilulas de Reuter

e terminar-se-hão as enxaquecas recuperando-se o bom humor.

(2717)

HOTEIS E PENSÕES

Hotel Avenida — O mais importante do Brasil. End. telegr. "Avenida".

OS MELHORES CAFÉS

Café Ideal — Sempre puro. Dep.: r. Saude 142 a 150. Tel. 707. Norte.

CINEMATOGRAPHIA

Benedetti—Synchronismo musical privilegiado no Brasil e no estrangeiro. Laboratorio e theatro de "pose".— R. Tavares Bastos 153. T. B.M. 935.

COLLEGIOS

COLLEGIO PAULA FREITAS, fundado em 1892 — Internato, semi-internato e externato. Curso de adaptação, primario, propedeutico, secundario (de preparatorios e admissão ás escolas superiores) e commercial (aulas diurnas e nocturnas). Haddock Lobo, 345. Tel. Villa 258.

SECÇÃO LIVRE

A' PRAÇA

PHENOMENO e PHENOMENAL

Da sentença que impronunciou o contrafactor Manoel Carrione, foi interposto recurso para a Egregia 3ª Camara da Côrte de Appellação, que, certamente, reformará a sentença recorrida, por ser da mais rigorosa justiça.

Carlos Gomes & Comp.

(P 15433)

... e para Bébé a "PHOSPHATINE FALIERES". O alimento o mais recommendado para as creanças. Fórma com o leite umas papinhas deliciosas e fortificantes, necessarias na occasião da ablactação das creanças e durante a crescença. Exija-se a marca: "PHOSPHATINE FALIERES". Em todas as Pharmacias e Armazens. (1805)

CUIDADO COM ELLE

Com a epigraphe acima, publicarei nesta semana, o systema de um Constructor-Architecto, transigir fazendo victimas.

Rio, 17 de novembro de 1922.

H. Pereira da Silva.

(P 14694)

Aos srs. commerciantes e industriaes

é de grande vantagem annunciarem no O ESTADO DE S. PAULO um dos mais importantes orgãos do Brasil, que, tendo avultada tiragem, circula por meio da venda avulsa e de assignaturas em todos os Estados.

SUCCURSAL:

Av. Rio Branco, 137. Telephone 5156, Central. — (Junto á A Eclectica) — Encarrega-se de annuncios, assignaturas, etc.

(6851)

DR. ERNANI FARIA ALVES

Cirurgia geral — (Appendice, Hernias, tumores, etc.)

Apparelhos e Vias Urinarias.

Rua da Quitanda 33, 1º andar. A's 2 horas. Telephone 988 C.

(599)

DECLARAÇÕES

CENTRO UNIÃO DOS EMPREGADOS DA E. F. C. DO BRASIL

De ordem do sr. presidente, convido os srs. associados a se reunirem em assembléa geral extraordinaria, segunda-feira, 20 do corrente, ás 20 horas, na séde social. Ordem do dia: Interesses geraes e eleição de cargos vagos no conselho.

Rio de Janeiro, 16 de novembro de 1922 — *Paulo dos Santos*, 1º secretario. (P 15487)

REAL E BENEMERITA SOCIEDADE PORTUGUEZA DE BENEFICENCIA

De conformidade com o artigo 45 e em cumprimento do paragrapho unico do artigo 68 dos Estatutos, convido os exmos. srs. membros do Conselho Deliberativo desta Benemerita Sociedade a se reunirem, quarta-feira, 22 do corrente mez, ás 8 horas da noite, afim de tomarem conhecimento e deliberarem sobre o parecer da commissão nomeada em sessão de 29 de julho passado, sobre a reforma de alguns artigos dos Estatutos.

Rio de Janeiro, 17 de novembro de 1922 — *José Rainho da Silva Carneiro*, presidente. (5276)

AVISO

Os proprietarios dos Armazens "Aos Dois Mundos", sitos ás ruas Estacio de Sá n. 58 e Aristides Lobo 249, ACCEDENDO ás justas reclamações de seus empregados, para que lhe seja diminuido de 2 horas o exaustivo trabalho aos sabbados, e, considerando que as demais classes commerciaes foram beneficiadas pela recente lei do fechamento, beneficio que não foi extensivo á nossa classe: resolvem, a partir de amanhã, 18 do corrente, fechará seus armazens aos sabbados, ás 8 horas da noite. Rogam pois, aos seus distinctos freguezes, fazerem suas compras até aquella hora.

Rio, 17 — 11 — 922.

LUIZ ALVES & C.

COMPANHIA DE NAVEGAÇÃO LLOYD BRASILEIRO

CONSIGNAÇÕES

Pagam-se hoje, 18 do corrente, as consignações dos vapores abaixo, relativas ao mez de setembro p.p., cujo pagamento não foi effectuado nos dias annunciados, por não terem comparecido os interessados: "JABOATÃO, JOAZEIRO, LAGES, MANDU', MANTIQUEIRA, MARANGUAPE, POCONÉ, PARNAHYBA, PELOTAS, SANTAREM, SANTOS, TAPAJOZ, TAUBATÉ e TOCANTINS".

Rio, 18 de novembro de 1922 — *Mario B. Carneiro*, secretario. (5312)

Club dos Democraticos

Fundado em 1867

Séde social: RUA DO PASSEIO

CASTELLO, anno do centenario, 55º da Era democratica — NOVEMBRO, 18

CARAPICUS!!!

Bem longe vae o tempo em que o despotismo
Audaz, dominador era de inteiras gerações.
Mas hoje, que o Progresso offusca o anachronismo,
Por terra hão de rolar essas horriveis tradições.

FORMOSAS DEMOCRATICAS, phalange intrepida de deidades [illegible] de walkyrias do amor, de circassianas de belleza

DESCANÇAI!!!!

— Póde o mundo vir abaixo,
— Aos saltos, mais pavorosos
— Filho de paes formosos
— Nascer com cara de tacho.
— Póde o cambio mais descer
— Fazendo o commercio gemer,
— E se a industria de chupetas
— Fizer cabos pr'a marretas
— Não ha por isso questão,
— Nem nos causa admiração
— Tudo póde acontecer,
— Té chover com tempo bello.
— Mas sem baile um sabbado haver
— No sublimado CASTELLO,
— Isso, não!! Póde lá ser?

HOJE SIM e AMANHÃ TAMBEM

Brincar, rir, dansar, beber e fumar (não sendo de raiva)

assim ordena o veterano

GRUPO "SO' POR AMIZADE" (quantas saudades......)

escutae-o

Foi n'um dia grande e bello, em plena e pulchra aurora,
O'O GENIO, grande IMAN, immensamente ethereo,
Galgando seguia pelo espaço azul afóra,
Buscando os grandes astros, pelo fundo aereo.
E quando elle, grande, na immensidade infindas,
Tinha galgado já os altaneiros cumes,
E as estrellas bellas rebrilhando lindas,
D'além olhavam, bellas, reluzindo os lumes;
Viu um vulto surgir, qual ousado Adamastor,
Que o porte altivo, a barba rude, grande e bella altura,
Tornava mais grandiosa e imponente sua figura.

Quem és tu? pergunta o Genio ao vulto alado,
A quem buscas neste vasto firmamento?
Queres tirar a luz ao céo, já constellado,
Ou seu fogo roubar? Que gigante portento
Es tu, que além produzes uma impressão assim?
Estrelas firmadas vejo já na tua corôa...
Ouço um nome proclamado, um nome, sim!
Cuja fama de grande e lucida resôa...
Quem és tu? diz sem demora, mando eu!!
E o vulto, grave, sem detença respondeu:
— Sou a ALEGRIA, o PRAZER, o AMOR mais bello,
Sou a ESPERANÇA, sou a VIDA,

Sou o CASTELLO.

VOLTANDO A' TERRA...

temos hoje o

108647º. TORNEIO TERPSICHOREANO

para gozo da Impavida, pujante e heroica

PHALANGE DEMOCRATICA

SOBERANA DAS SOBERANAS,

LUZ, CHAMPAGNE e FLORES.

AMANHÃ, barulhenta PEIXADA (sem espinhas), invejada pelos DEUSES, seguida de um mimoso BAILE JUNIOR, até meia-noite.

Lord Cerimonia, Secretario do Grupo.

NOTA DA THESOURARIA — Continua na porta o LIVRO DAS COCEGAS, para fazer dar "*barrigadas*" de riso aos nossos distinctos consocios.

ASSOCIAÇÃO DOS CARPINTEIROS NAVAES

De ordem do presidente, convidase os associados a virem assistir á assembléa geral extraordinaria, a realizar-se ás 19 horas do dia 18 do corrente, para leitura do parecer da commissão de Finanças e outros assumptos de interesses da classe, á rua da Saude n. 345.

Hyppolito da Costa, 1º secretario. (P 14559)

COMPANHIA DE NAVEGAÇÃO LLOYD BRASILEIRO

CONTAS EM ATRAZO

Pagam-se hoje, 18 do corrente, as seguintes contas: numeros: s/n., de Rocha Couto & Comp.; 628, de Agostinho Ferreira & Irmão; 627, de Alberto d'Almeida & Comp.; 873, do Luiz Camuyrano; 1.639, de A. J. Teixeira; s/n., da Companhia Mecanica Importadora de S. Paulo; 665, de D. Norris; 1.127, de Freitas Couto & Comp.; 745, de F. Horta & Comp.; 684, de J. L. Araujo & Comp.; 871, de J. da Silva Cardoso; 751, de Laport, Irmão & Comp.; 1.977, de Luiz Macedo & Comp.; 1.601, de Moreira Macedo & Comp.; 754, de Moreno Borlido & Comp.; 1.546, de Nunan & Irmão; 888, de Rocha Dias & Comp.; 703, de Ribeiro Alves & Comp.; 709, de Tavares Costa & Comp.; 1.297, de Alfredo Guimarães & Comp.

Rio, 18 de novembro de 1922 — *Mario B. Carneiro*, secretario. (5313)

LEOPOLDINA RAILWAY

Interrupções do trafego

Devido a fortes chuvas no interior, o trafego entre Guiomar e Victoria acha-se provisoriamente suspenso.

Os trens nocturnos circulam entre Nictheroy e Itapemirim, somente.

Rio de Janeiro, 17 de novembro de 1922 — *M. C. Miller*, director-gerente. (5297)

ASSOCIAÇÃO DOS EMPREGADOS NO COMMERCIO DO RIO DE JANEIRO

JURAMENTO A' BANDEIRA

Convite aos socios

Terá logar amanhã, 19, ás 16 horas, no recinto da Exposição Internacional do Centenario a cerimonia do juramento á bandeira pelos reservistas do Tiro de Guerra da nossa Associação.

Os consocios quites que desejarem assistir a essa solennidade terão a bondade de procurar na Secretaria um ingresso para o recinto.

Antenor G. de Carvalho, 1º secretario em exercicio. (5317)

COLLEGIOS

Agencia Dactylographica e de traducções

Executam-se trabalhos dactylographicos e traducções com o maior esmero e presteza, na Escola Commercial Feminina, á rua S. José n. 72, 2º andar. Preços modicos. Informações na séde da escola, das 10 horas da manhã ás 5 horas da tarde. (5265)

ANNUNCIOS

Dr. SILVINO MATTOS, laureado especialista em dentaduras sem vacuo, isto é, sem pressão, sem ventosa e, em certos casos, sem chapas ou céo de bocca. Adherencia absoluta por meio da juxta-posição de alta precisão. A mastigação torna-se perfeita e a belleza da physionomia verifica-se desde logo. Preços modicos. Rua 7 Setembro, 231; das 7 ás 5. Phone: 1.555 — Central. (P 15645)

MOÇAS

Precisa-se de moças com e sem pratica, na fabrica de flores á rua do Passeio n. 62. (5311)

VIAS URINARIAS

Cura da gonorrhéa aguda e chronica e suas complicações. Tratamento rapido dos estreitamentos pela electricidade. Doenças venereas. Tratamento da syphilis pelo bismutho, néosalvarsan (914) e mercurio. Dr. Raul Rocha — Consultas [illegible] das 9 ás 11 e das 2 ás 6. Rua Sete de Setembro n. 193. — Nas operações com anesthesia local, sem nenhum soffrimento para o paciente — Preços modicos. (2690)

OURO

Prata, platina, brilhantes, compram-se e pagam-se bem; na praça Tiradentes n. 84. Concertam-se joias e relogios — CASA GARCIA (668)

Clinica de Vias Urinarias

Tratamento pelos mais recentes processos. Modernos methodos seguros e efficazes de diagnostico e therapeutica. Urethroscopias anterior e posterior. — Cystoscopias. Cura radical da gotta militar, cystites, prostatites, orchites, hydrocele, tumores, etc. DR. RODOLPHO JOSETTI, Director do Dispensario Central de Prophylaxia das Doenças Venereas (Saude Publica). Longa pratica dos hospitaes da Allemanha. — Assembléa, 28. Diariamente das 4 ás 6 horas. Tel. 1.000 Central. (4722)

RELOJOARIA LION

Concertos garantidos em joias e relogios. Especialidade em concertos de bolsas. Rua Vasco da Gama 5. (P 11904)

LEQUES

para noivas e para toilette, ultimas novidades

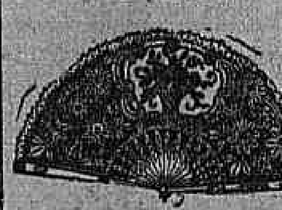

Montam-se e concertam-se leques como na Europa

Casa Grão Turco

Ouvidor, 96. Tel. N. 4034. (593)

ENCERADOR

Calafetações enceramentos em assoalhos. Antenor Corrêa. Tel. Norte 3830. Av. Passos 88, loja, 4. (P. 15753)

CASA

Aluga-se á rua Ferreira Ianna, Cattete, com 5 quartos e salas e todos os requisitos modernos, para familia de tratamento, a quem comprar alguns moveis, aluguel 370$000; trata-se á rua do Cattete 108, loja, não se attende pelo telephone. (P. 15754)

Auto-caminhão

Panhard de 2 1/2 toneladas, vende-se um em perfeito estado; ver e tratar por favor com os srs. Mendes Comp. Praia de Botafogo, 472. (P. 14681)

Automovel

Vende-se um com 7 logares, funccionando bem, trabalha na praça. Preço de occasião. Trata-se na rua da Alfandega n. 150. (P. 14693) (P. 14693)

Pianola Behning

Vende-se uma de luxo, quasi nova, com musicas, pela metade do valor. Cartas a L. A. A. no escriptorio do "Jornal do Commercio". (P. 14696)

Grande sobrado

Aluga-se um á rua 7 de Setembro, 162. Contrato por 5 annos. Trata-se no armazem, das 8 ás 10. (P. 14675)

Largo do Machado

Traspassa-se um grande armazem ou o predio todo; o armazem tem moradia. Trata-se na rua Andrade Pertence n. 15, Cattete. (P. 15520)

QUANDO ESTIVER BOM CONSERVE-SE BOM

Não admira o habito de tomar remedios. O enfermo necessita tomar remedio, porém não deve continuar o seu uso quando já estiver curado. Para manter-se a saude bastam os bons costumes, o exercicio physico, uma alimentação regular, sadia, e o descanço, comisto se está livre dos symptomas das doenças dos rins. Si V. S. duvida do bom funccionamento dos rins, tome as *Pilulas de Foster*; ellas revigoram estes orgãos e não fazem de seu uso um vicio. Examine V. S. o seu proprio organismo. Quando levanta-se pela manhã sente alguma dor na espadua? Estão suas mãos e pés inchados? A urina está turva, arenosa, ou irritante? E' abundante ou escassa? Sente-se debilitado e com dores rheumaticas, especialmente quando o tempo varia? Falta-lhe energia, tem o espirito cansado? Incommoda-lhe o permanecer por algum tempo em pé? Tem ataques de rheumatismo, dor sciatica ou lombar? Si infelizmente sua resposta for affirmativa a alguma destas perguntas, recorra immediatamente ás *Pilulas de Foster para os Rins*, ellas são o verdadeiro especifico para as doenças dos rins. Vendem-se em todas as pharmacias. Peça o nosso folheto sobre as doenças renaes e o enviaremos absolutamente gratis.

FOSTER-McCLELLAN Co., Rio de Janeiro — (4) Caixa Postal 1062.

(2037)

QUEM ACHOU

Uma figa, um cornicho, uma chavinha de prata e uma medalha de ferro com aro de ouro, perdidos no principio do mez corrente; póde entregar na joalheria, á rua Uruguayana n. 9. Será gratificado com 50$000, caso queira. (P. 15752)

SALA

Aluga-se bella sala de frente, mobilada, com todo o conforto, telefone, banhos quentes e pensão, a casal distincto, na avenida Rio Branco 161, 3º andar. (P. 15730)

Modas em Liquidação

Madame Yvonne Marie, embarcando para a Europa, liquida o seu enorme sortimento de confecções de *jersey*, *tricot* de seda e malha de lã. Immensa variedade de cintos novissimos e de grande belleza, *écharpes*, véos e bellissimas tunicas. Blusões de *tricot* de seda, desde 60$! Vestidos de malha de lã 70$! *Tailleurs* — ultima novidade 120$! Bolsas finissimas desde 18$! Cintos de contas e vidrilhos 15$! Tudo está sendo vendido, inclusive os moveis, sem reserva de preços! Rua Uruguayana 72, 1º andar. Telephone Central 610. (P. 15743)

Flamengo, Leme ou Ipanema

Sala espaçosa ou 2 quartos, juntos, mobilados, com boa pensão, precisa-se para casal de respeito sem filhos, em casa de familia que não tenha outros inquilinos. Offertas a J. Gonçalves, Caixa do Correio 807. (P. 15766)

DESENHISTA

Precisa-se de um, para trabalhos de architectura. Rosario 85, 1º andar. (P. 15769)

Pensão Odeon

Alugam-se magnificos aposentos para familia e cavalheiros, cozinha de 1ª ordem. Rua Voluntarios da Patria, 286. (P. 14690)

CHAUFFEUR

Chauffeur, mecanico, com longa pratica, offerece-se para carro particular. Telephone Central n. 2125. (P. 15533)

CALCARINA

FACILITA A DENTIÇÃO COMBATE A ANEMIA E CURA DIARRHEA SEM IRRITAR ORGANISMO PREÇO 2$000

(5265)

ARMAZEM

Aluga-se o bom e novo armazem da Rua Frei Caneca n. 43, proximo á Praça da Republica. (P. 14631)

Predio em Nova Iguassú

Vende-se um de construcção moderna com dois quartos, duas salas, cozinha, banheiro, com agua e luz, e fogão economico, á rua Major Aniceto de Vul n. 37. Informações na padaria Santo Antonio, com o sr. J. L. Barboza. (P. 14438)

ENFERMEIRA

Precisa-se de uma de meia edade. Trata-se na rua dos Invalidos n. 165 A, andar terreo, das 8 ao meio dia. (P. 15503)

OLARIA

Vende-se ou arrenda-se uma de vapor, em pleno funccionamento, na linha auxiliar. Trata-se na Avenida Mem de Sá 301. (P. 15674)

GOVERNANTE

Precisa-se de uma senhora de todo o respeito, brasileira ou estrangeira, para cuidar de creanças em casa de familia. Informações á caixa do Correio 1202, a L. S. (P. 15687)

PLANTAS

Ninguem compre plantas sem verificar o sortimento e os preços do Horto Fonseca, rua Torres Homem n. 474. Villa Isabel. (P. 15651)

Impressos perdidos

Perdeu-se hontem, num dos trens de Santa Cruz, quatro pacotes contendo impressos de propaganda para a venda de terrenos; gratifica-se a quem os levar no Largo de S. Francisco 44, 2º andar. (P. 14751)

PENSÃO

Comidas á portugueza e á brasileira. Refeição 1$300 com direito a seis pratos e sobremesa, á rua da Carioca n. 47, 1º andar. (P. 15565)

To be let or sold.

To refined couple, charming new cottage at Tijuca, built in exceptional position at the side of lovely water fall with big bathing pond. Lovely view. Pretty garden, large tract with cows, poultry, etc. Furnished or unfurnished. Luxurious furniture, curtains and oriental carpets. Big garage. For particulars apply, Tel. Villa 2463 or Norte 5092. (P. 14620)

OURO DE LEI 3$800

Prata, platina, brilhantes, perolas, dentaduras usadas, compram-se; e fabricam-se de encommenda, trocam-se, reformam-se e concertam-se joias. Concertos garantidos de joias e relogios. — RUA DA CARIOCA 23, sobrado. (P 14503)

CASA EM VOLUNTARIOS

Aluga-se um confortavel predio com todas as comodidades, mobilado, para familia de alto tratamento, com todas as commodidades e de construcção moderna, bons banheiros, garage, telephones, quartos independentes de empregados. Para ver e tratar das 14 horas em deante, todos os dias, na rua Martins Ferreira n. 24, Botafogo. (P 14434)

TORNOS MECHANICOS TYPO DEUTZ

SOCIEDADE DE MOTORES DEUTZ

«OTTO LEGITIMO» Ltda.
Rua da Alfandega, 103
Telephone N. 2578 — Caixa 660
RIO DE JANEIRO

(5307)

VIGOR GENITAL

Milhares de homens através de todo o mundo acham-se restaurados da sua força genital, pelo triumpho da sciencia medica, que é o Elixir de Sorêt, só contém ingredientes vegetaes. Age assombrosamente no systema nervoso. Nunca produz reacção. Approvado pela Directoria Geral da Saude Publica. Formula de Jean Roseaux & C.

SORÊT

A FRIEZA INTIMA

é causa de muitas desgraças, sombrêa a felicidade da maioria dos casaes, transforma o homem num ser inferior aos outros e a mulher em geniosa e irrascivel.

Se esse annuncio vos interessa envie 450 réis em sellos do Correio ao DR. BEAUGENDRE, CAIXA POSTAL N. 26, BAHIA, E. DA BAHIA, que elle vos mandará discretamente, e acompanhado de um graphico viril, o interessante livrinho intitulado: A FRIEZA NA VOLUPTUOSIDADE, tratando desse assumpto delicado. Ahi achareis instrucções preciosas e conselhos de uma efficacia infallivel, resultados dos ultimos estudos da sciencia, que vos permittirão recuperar, promover e conservar mesmo na velhice, tudo o que faz a alegria e a felicidade de viver. (1475)

CHOCOLATE ANDALUZA

E' O MELHOR
PEÇAM EM TODA A PARTE. (4483)

APPARTAMENTO

Aluga-se um appartamento ricamente mobilado, com pensão, a casaes, cavalheiros ou senhora só, em casa de uma senhora de fina educação, na rua General Canabarro n. 56. Bondes: São Januario, Bomsuccesso, Alegria. Perto da Quinta da Boa Vista. Telephone Villa 4417. (P. 15799)

GONORRHÉA

Oceanol é o unico medicamento que actua em qualquer caso com grande successo. A' venda em todas as pharmacias e na Drogaria André, rua 7 de Setembro n. 39. (P. 15738)

Finissimos perfumes Quasi de graça!

Madame Yvonne Marie, tendo recebido uma grande factura de perfumes francezes, contendo centenas de frascos mais vasios, em consequencia de choques recebidos pelo caixão, vende a retalho os referidos perfumes. Frasco desde 2$, de accordo com a quantidade existente. Rua Uruguayana 72, 1º andar. (P. 15742)

Machina Singer

Vende-se uma de costura e bordar, com 5 gavetas; está nova; preço de occasião; rua Affonso Penna 89, c. I, prox. Had. Lobo. (P. 15722)

ESCRIPTORIOS

Alugam-se dois bons escriptorios, á rua Buenos Aires n. 184, sobrado. (P. 15713)

VULCANISADOR

Precisa-se de um bom, para trabalhar nos pneumaticos de automoveis. Campo S. Christovão 74. (P. 15757)

1º ANDAR

Traspassa-se, no centro, tudo alugado, perto da Exposição. Cartas a 1º andar, nesta folha. (P. 15694)

Máo cheiro do suor

Evita-se com uma só applicação de ANTI-SUDOR, caixa 2$500. Crashley & Comp., Ouvidor 58. (P. 15699)

TYPOGRAPHIA

Vendem-se: uma machina typographica allemã, tinteiro cylindrico, formato B. Duas machinas de aparar Krause, automatico, 100 cm. de boca. Duas machinas de grampear. Uma machina de picotar, 80 cm. de boca. Donguy. 149, Avenida Mem de Sá 149. (P. 15701)

LANCHA A COMBUSTIVEL

Compra-se uma com capacidade até 50 toneladas, offertas por cartas neste jornal, para Carvalho. (P. 15692)

SRS. DENTISTAS

Usem o cimento "Titan", para garantia dos vossos trabalhos. O melhor dos cimentos conhecidos. Usado pelos principaes dentistas e professores das escolas de S. Paulo e Rio de Janeiro. Não vos agradando, o vosso dinheiro será restituido. A' venda em todas as casas de artigos dentarios do Brasil. Para vendas por atacado com o depositario geral, Jayme Teixeira, rua General Camara 432, sobrado, Rio de Janeiro. (P. 13694)

Machina de escrever

Vende-se uma Smith Bros, modelo 5, á rua da Quitanda 17, sobrado. (P. 15697)

QUARTO OU SALA

Precisa-se senhora distincta e de respeito, em casa de familia de tratamento, preferindo no Leme e onde não haja mais hospedes. Cartas para [illegible] (P. 15728)

Pintura de cabellos

[illegible] (P. 15726)

COLLY BRANCO

Vende-se um bellissimo. Animal de muito trato e bem educado. Premiado na Exposição de 13 de outubro. Avenida Mem de Sá 158. (P. 15734)

LEME

Vende-se um predio, á rua Gustavo Sampaio, [illegible] (P. 15777)

Piano Bechstein

Vende-se um piano do autor Bechstein, de tres quartos de cauda, inteiramente novo e com muito pouco uso; para ver e tratar na rua Sorocaba n. 35, Botafogo, das 12 ás 14 horas. (P. 14673)

PHARMACIA

Precisa-se para socia, de uma pharmaceutica, solteira e sem compromissos, para montar uma, com pratica, de inteira confiança e representação. Cartas com urgencia, a S. S. S. (P. 15741)

SOCIO

Precisa-se com o capital de dez contos de réis, para desenvolvimento de um negocio que deixa lucro de 50 % mensal. Cartas neste jornal para Constancio. (P. 15710)

Automovel Studebaker

Vende-se um, com pouco uso, de 6 cylindros, com taximetro redondo, 2 jogos de capas, e mais accessorios, licenciado e no seguro ainda por alguns mezes, por motivo do proprietario ter que se retirar para a Europa. Trata-se com o proprietario á rua Bento Lisboa, n. 15 (Garage), das 7 ás 9 horas da noite. (P. 14699)

MENDES

Vende-se um alqueire de terra com bonita chacara, 13 casas, agua superior, propria com abundancia para todos os predios e presta-se o terreno para qualquer industria. Distante do Tunnel Grande, cinco minutos a 10 da Parada de Mendes, na rua Presidente Pedreira; para tratar na mesma n. 5. (P. 8940)

Predios e terrenos

Aproveitem este domingo em visitar a VILLA BOA ESPERANÇA, em frente á estação MARECHAL HERMES. Terrenos altos e salubres, em lotes a prazo longo e prestações modicas. A VILLA é servida pelas estações de MARECHAL HERMES e BENTO RIBEIRO, da E. F. Central, com horario frequente de trens expressos, e pelas estações de Honorio Gurgel e Sapé, da Linha Auxiliar. Todos os lotes fazem frente a lindas avenidas e ruas ultimamente construidas e sempre em perfeito estado de conservação. Pessoal habilitado attenderá aos interessados, no escriptorio, em frente á estação Marechal Hermes. (P. 14704)

Contra-mestra

Precisa-se de uma costureira entendida para dirigir uma secção de bonets e chapéos de brim, na av. Rio Branco n. 111, 5º andar. (P. 14425)

Agentes para annuncios

Precisam-se bem relacionados no commercio, á av. Rio Branco, 47, 3º, sala 2. (P. 14561)

Bordadeira

Precisa-se de uma boa bordadeira á machina, na Casa Colombo, av. Rio Branco, 111, 5º andar. (P. 14424)

Telephone (Villa)

Gratifica-se a quem conseguir, até o fim do corrente anno, a installação de um apparelho telephonico em zona da estação "Villa". Quem desejar interessar-se poderá procurar o pretendente, á rua General Camara, 98, sobrado, das 3 ás 4 da tarde, nos dias uteis. (P. 14705)

Bicycleta de moça

Vendem-se 2, marca ingleza, para mocinhas, estão novas, preço de occasião. Rua Affonso Penna 89, c. I, prox. Hadd. Lobo. (P. 14743)

Aluga-se ou vende-se

O predio da rua Meyer n. 40, perto do trem, 2 minutos e um minuto do bonde, o confortavel predio apalacetado, proprio para familia de tratamento, tem tres quartos, 2 salas, cozinha, fogão a gaz, grande quarto de banho, despensa, porão habitavel, jardim ao lado, grande quintal com muitas arvores fructiferas; está pintado e forrado de novo; preço de aluguel com contrato de 3 a 4 annos, ultimo preço, 380$000. (P. 15727)

CASA

Aluga-se a esplendida casa da rua 24 de Maio, 222, toda pintada e forrada de novo, tem 7 quartos, jardim e mais installações para familia de tratamento; trata-se na mesma rua, 192. (P. 14691)

OZENA

(FETIDEZ NASAL)

Cura garantida e rapida, pelo
DR. EURICO DE LEMOS

"especialista de doenças de garganta, nariz, ouvidos e bocca". Professor livre da Faculdade de Medicina do Rio de Janeiro. Consultorio, rua da Assembléa n. 13, sobrado, das 12 ás 6 horas da tarde. (P. 15648)

Qual foi o carro?

Uma senhora que hontem, pouco depois de 5 horas da tarde, desembarcou de um auto, vindo de Botafogo, á porta do escriptorio do Dr. David Sanson, á rua S. José n. 43, deixou ficar no carro uma bolsa de prata com 265$ em papel, alguns nickeis e uma caixinha de pó. Pede-se ao chauffeur ou á pessoa que encontrou a alludida bolsa, o obsequio de ir deixal-a ou mandar avisar á rua Andrade Neves 136 (Muda da Tijuca) ou em Botafogo n. 462, casa XIII que será bem recompensado. (P. 15731)

Alfandega, 295

Vende-se por 160 contos ou aluga-se com contrato de 7 annos, o predio da rua e numero acima. Tratar com Ary á rua do Rosario, 98, 1º andar. Alfaiataria Alamor. (P. 14701)

RESTAURANTE LORENA

Inaugura-se hoje o "Restaurante Lorena" á rua da Assembléa 121, 1º andar, servido por bom elevador.

Installação moderna, com todos os requisitos de conforto. Cozinha allemã, serviço rapido, preços modicos. Grande variedade em "hors-d'œuvre".

Toda a attenção será dispensada aos nossos distinctos freguezes, por cujo comparecimento protestamos nosso sincero agradecimento. (P. 15780)

POMADA ALLEMÃ

MEDICAMENTO DE ACÇÃO CICATRIZANTE ENERGICA, ANALGESICA E ANTI-PRURIGINOSA

Pote, 3$500 — Pelo correio, 4$

Empregada com grande vantagem em todas as affecções da pelle: eczemas, darthros, furunculos em inicio, assaduras, rachaduras, vermilhidão da pelle e comichões.

E' fabricada em dois typos, numero 1 e 2. O numero 1 será usado nos casos recentes e o numero 2 nos casos rebeldes.

Este importante especifico foi analysado e approvado pelo Departamento Nacional de Saude Publica. Vende-se nas seguintes casas: — Granado & C.ª, rua 1º de Março n. 16; Ribeiro Menezes & C.ª, Uruguayana n. 91 e Perfumaria Lisboa, Ouvidor n. 55. (P. 10733)

MUNSON LINE

Dezenas de annos de experiencia
Preços reduzidos em vapores rapidos

Os novos vapores sob a direcção da Munson Line são os mais rapidos que viajam entre as duas Americas; e offerece a uma companhia que conta com muitos annos de experiencia para proporcionar todo o conforto para uma viagem maritima.

Esses vapores, escrupulosamente limpos e moveis a oleo, são commandados por officiaes de longa pratica. [illegible]

Proximas saidas do Rio de Janeiro para Nova York:

WESTERN WORLD	Novembro	29
SOUTHERN CROSS	Dezembro	11
AMERICAN LEGION	Dezembro	26
PAN AMERICA	Janeiro	10

Do Rio de Janeiro para Montevidéo e Buenos Aires:

SOUTHERN CROSS	Novembro	28
AMERICAN LEGION	Dezembro	8
PAN AMERICA	Dezembro	20
WESTERN WORLD	Janeiro	5

E quinzenalmente a seguir.

NOVA REDUCÇÃO NOS PREÇOS

[illegible]

MUNSON STEAMSHIP LINES

Vapores do U. S. Shipping Board.
THE FEDERAL EXPRESS C.
48, Rua da Alfandega
RIO DE JANEIRO

AO TINTUREIRO PARISIENSE

Casa de 1ª ordem — Lava chimicamente qualquer tecido, com especialidade as flanellas, palha de seda e vestidos finos de senhora. Limpa a secco, lava luvas de pellica, faz plissé e tinge com perfeição para luto em 24 horas.

RUA DA ASSEMBLÉA 74

Telephone Central 4306
Filial: Avenida Salvador de Sá 48
Telephone Central 1337

ACTOS FUNEBRES

Antonio Gaspar Matheus

Anna Maria de Jesus, Maria da Conceição Leite, Margarida Barbosa e demais parentes (ausentes), Joaquim Fernandes Leite e familia, filho de Castro Gaspar e seus irmãos e demais parentes; mãe, irmãs, sobrinho e filhos convidam os parentes e amigos do finado ANTONIO GASPAR MATHEUS, para assistirem á missa de setimo dia que, por sua alma, mandam celebrar hoje, sabbado, 18 do corrente, na egreja de S. Francisco. Por tão piedoso acto, desde já se confessam eternamente agradecidos. (P. 15755)

José Antonio de Anciães Proença

Sua esposa, filhos, netos e demais parentes agradecem, penhorados, a todas as pessoas que os trouxeram condolencias e acompanharam os restos mortaes de seu sempre lembrado esposo, pae e avô; de novo convidam para assistirem á missa de setimo dia que, por sua alma, mandam celebrar [illegible] S. Joaquim, á rua S. Christovão, [illegible] (P. 15590)

Viuva Maria Luiza Griffond

Albert Griffond e senhora, Dr. Sylvio Monin e senhora, Dr. Mauricio Morand, senhora e filhos, agradecem penhorados ás pessoas que os acompanharam no doloroso transe que acabam de soffrer com o fallecimento de sua saudosa mãe, sogra, avó e bisavó, e convidam de novo para assistirem á missa que será rezada, por descanço de sua alma, hoje, sabbado, 18 do corrente, ás 10 horas, no altar-mór da Egreja de São Francisco de Paula. (P. 14438)

Pedro Raoul

Sebastião Gomes, convida seus parentes e amigos para assistirem á missa de trigesimo dia, que manda rezar por alma de seu avô PEDRO RAOUL, hoje, sabbado, 18 do corrente, [illegible] Bom Jesus. A todos que comparecerem antecipa seus agradecimentos. (P. 15600)

(BODEIO)

Agradecimento

[illegible] (P. 15586)

Antonio de Castro

Zoraide de Castro e filhos, Urbano da Silva Rios, senhora e filhos, [illegible] convidam os parentes e amigos do finado ANTONIO DE CASTRO [illegible] desde já se confessam summamente gratos. (P. 14439)

Fallecimento

Falleceu hontem em sua residencia, á rua São Luiz Gonzaga n. [illegible] o Sr. AMADEU VASQUES DE FREITAS, filho do sr. Jeronymo José de Freitas. O enterramento será effectuado hoje, sabbado, 18 do corrente, saindo o feretro da citada rua para o cemiterio de São Francisco Xavier. (P. 15685)

José Martins Pereira

Sua esposa, filhos, parentes e amigos [illegible] (P. 15574)

João Henrique Bastos Torres

Filhos, cunhados e sobrinhos agradecem profundamente [illegible] HENRIQUE BASTOS TORRES [illegible] (P. 15429)

Cecilia de Amorim Monteiro

(VIUVA FRANCISCO ANTONIO MONTEIRO)

Job de Carvalho Azevedo, senhora e filho, mandam rezar missa de trigesimo dia, por alma de sua madrinha a viuva CECILIA DE AMORIM MONTEIRO, hoje, sabbado, 18 do corrente, ás 10 horas, no altar-mór da matriz da Candelaria. (P. 15586)

Alberto Delduque

D. Francisca Saybo Delduque, seus filhos, nora e netos, major Eduardo Delduque e familia, Olympio Delduque e familia e o coronel Aurelliano Delduque e familia, agradecem [illegible] ALBERTO DELDUQUE [illegible] rua Leite de Abreu (Muda da Tijuca) [illegible] Xavier. (P. 14602)

Augusta Alexandrina da Cunha

Sua familia, commemorando o 2º anniversario de seu passamento, manda rezar [illegible] no cemiterio de V. O. 3ª de S. Francisco de Paula, em Catumby. (P. 14436)

Magdalena Giffoni Scalia

Sua mãe Gilda Arena Giffoni e irmãos, avós e tios, participam aos seus parentes e amigos o fallecimento de sua sempre lembrada e idolatrada MAGDALENA [illegible] (P. 15588)

Alice de Albuquerque Ortiz

Seu esposo, Carlos Ortiz, sua filha Maria, seu filho Mozart, irmãos, cunhados e sobrinhos convidam seus parentes e amigos para assistirem á missa [illegible] ALICE DE ALBUQUERQUE ORTIZ, [illegible] Candelaria. Antecipadamente agradecem. (P. 15591)

Capitão-tenente Raul Esnaty

A viuva Jayme Esnaty [illegible] (P. 14788)

Alberto Silveira Mendonça

Seus irmãos, tios e cunhados penhorados agradecem a todos que acompanharam os restos mortaes [illegible] (P. 15696)

Francisco Velloso Federneiras

Sua familia faz celebrar missa de setimo dia de seu fallecimento, hoje, sabbado, 18 do corrente, [illegible] de Nossa Senhora do Carmo. (P. 14530)

Mediante o nome por extenso, edade, residencia, hora certa de estar em casa, um envelope já sellado e subscriptado para volta, o CENTRO HUMANITARIO D'"OS VIDENTES", Jesús, Caridade, Maria, José, fornece DIAGNOSTICOS aos doentes e os meios de CURAL-OS.

Correspondencia com "OS VIDENTES", Caixa Postal numero 2.216 (dois mil duzentos e dezeseis), RIO DE JANEIRO. (4687)

Guaraná

Reduzido por compressão, o unico INTEGRAL e PURO. Preços especiaes: — Bastão 3$. Kilo 13$ — frascos-pó, impalpavel a 7$000, 3$ e 2$. Fab. Guaraná Moagem. — Eduardo Sucena.

RUA S. JOSE', 23. (4486)

COMMERCIO

Rio, 18 de novembro de 1922.

NOTAS DO DIA

Hoje, ás 3 horas da tarde, deverá realisar-se a assembléa da Companhia Brasileira de Productos Chimicos, e ás 5 horas da tarde, a da Companhia Joalheria.

Deverão reunir-se hoje, á 1 hora da tarde, os credores da fallencia da Sociedade Anonyma A Metallurgica de Construcção Mecanica, e ás 2 horas da tarde, os das de Manoel Rodrigues, de Jorge Chomi, de Decio de Almeida, de Silva Carvalho, Meyer & C. e de Paes de Souza & C.

Hoje termina o prazo para o recebimento de propostas para as seguintes concorrencias:

Estrada de Ferro Oeste de Minas, para o fornecimento de materiaes de escriptorio.

Estrada de Ferro Central do Brasil, para a reforma de colchões e travesseiros.

ASSEMBLÉAS

ANNUNCIADAS

Companhia Predial e Hypothecaria Federal, dia 20, ás 2 horas da tarde.

Companhia Fornecedora de Materiaes, dia 20, ás 2 horas da tarde.

Companhia Estrada de Ferro Victoria a Minas, dia 30, ás 2 horas da tarde.

PAGAMENTOS

ANNUNCIADOS

Hoje — Companhia Perfumaria Beija-Flor, dividendo de 4$000.

Hoje — Sociedade Anonyma Casa Colombo, dividendo de 80$000.

Caminho Aereo Pão de Assucar, juros.

Companhia F. e Tecidos Industrial Mineira, juros.

Companhia Fabrica de Meias Victoria, juros.

Companhia Paulista de Força e Luz, juros.

Companhia União Industrial, dividendo de 60$000.

Companhia Tecidos de Linho de Sapopemba, juros.

Companhia Ceramica Brasileira, juros.

Companhia Tecidos Magéense, juros.

VENDAS JUDICIAES

Hoje — 5 Apolices Diversas Emissões, de 1:000$, nominativas.

Dia 20 — 210 Apolices Diversas Emissões, de 1:000$, nominativas.

CONCORRENCIAS

ANNUNCIADAS

Ministerio da Justiça e Negocios Interiores, para o fornecimento de carne fresca, generos de padaria, aves, ovos, fructas, lenha, carvão vegetal, café, leite de vacca e generos alimenticios, dia 20, ás 3 horas da tarde.

Directoria do Serviço do Povoamento, para a venda de um alambique e seus pertences, dia 20, á 1 hora da tarde.

Estrada de Ferro Central do Brasil, para o fornecimento de uma ponte para o rio Catumby, ramal de Mangaratiba, dia 20, á 1 hora da tarde.

Estrada de Ferro Central do Brasil, para a venda da escolha das escorias de carvão das locomotivas, dia 21, á 1 hora da tarde.

4º batalhão de engenharia, para o fornecimento de rações preparadas e forragens, dia 20, á 1 hora da tarde.

Estrada de Ferro Central do Brasil, para o fornecimento de peças de algodão, armarios e outros artigos, dia 22, á 1 hora da tarde.

Ministerio da Justiça e Negocios Interiores, para o fornecimento de fumos, artigos para fumantes, moveis, colchões, artigos de colchoaria, gazolina, kerozene, material e objectos de electricidade, dia 24, ás 3 horas da tarde.

Estrada de Ferro Central do Brasil, para o fornecimento de cimento, dia 25, á 1 hora da tarde.

Estrada de Ferro Oeste de Minas, para o fornecimento de materiaes de pintura, dia 27, á 1 hora da tarde.

Estrada de Ferro Central do Brasil, para o fornecimento de dormentes de madeira de lei, dia 27, á 1 hora da tarde.

Estrada de Ferro Oeste de Minas, para o fornecimento de artigos de electricidade, dia 28, á 1 hora da tarde.

Estrada de Ferro Central do Brasil, para o fornecimento de ferragens para as pontes Cascudos, Pindahyba e Tobiquinhas, dia 28, á 1 hora da tarde.

Estrada de Ferro Noroeste do Brasil, para a compra de madeiras, dia 29, á 1 hora da tarde.

Estrada de Ferro Noroeste do Brasil, para a compra de materiaes para escriptorio, dia 29, ás 3 horas da tarde.

Repartição de Aguas e Obras Publicas, para o fornecimento de 25.000 dormentes de madeira de lei, dia 29, ás 2 horas da tarde.

Estrada de Ferro Oeste de Minas, para o fornecimento de materiaes de linha, dia 29, á 1 hora da tarde.

Ministerio da Justiça e Negocios Interiores, para o fornecimento de uniformes, fazendas, armarinho, confecções, tintas, vernizes, artigos para pintura, lubrificantes, estopa, artigos congeneres, objecto de expediente e trabalhos graphicos, dia 30, ás 3 horas da tarde.

Estrada de Ferro Noroeste do Brasil, para o fornecimento de lubrificantes, inflammaveis, explosivos e outros artigos, dia 30, ás 2 horas da tarde.

Estrada de Ferro Noroeste do Brasil, para o fornecimento de aço e ferro, dia 30, ás 3 horas da tarde.

Estrada de Ferro Central do Brasil, para o fornecimento de carvão de coke e de forja.

REUNIÃO DE CREDORES

Credores de João Ribeiro Gonçalves, dia 21, ás 2 horas da tarde.

Fallencia de C. Campos & C., dia 22, ás 2 horas da tarde.

Fallencia de E. Barros & C., dia 23, ás 2 horas da tarde.

Fallencia de E. Barros & C., dia 23, ás 2 horas da tarde.

Fallencia de João Cassino, dia 27, á 1 hora da tarde.

Fallencia de Antonio Leal & C., dia 29, á 1 hora da tarde.

DOCUMENTOS

ARCHIVADOS

Sessão de 16 de novembro de 1922.

CONTRATOS

De Martins Rangel & C., firma composta dos socios solidarios Aurelio Martins e Valmor Rangel Oudinot e do socio de industria Anthero Pereira Thomaz, para o commercio de commissões, etc., á rua Primeiro de Março n. 127, com o capital de 50:000$, prazo 4 annos.

De Vieira Cardoso & Gonzalez, firma composta dos socios solidarios Gastão Vieira Gonçalves, Francisco Cardoso Guedes e Antonio Gonzalez Rodrigues, para o commercio de pedreira, á praça Quinze de Novembro, 32, com o capital de 300:000$, prazo indeterminado.

De T. Garbini, Garcia & C., firma composta dos socios solidarios Tarquinio Garbini e Romão Garcia e do socio de industria Eurico Olympio, para o commercio de cinema, á rua do Riachuelo n. 130, com o capital de réis 50:000$, prazo indeterminado.

De Abreu & Almeida, firma composta dos socios solidarios Manoel de Almeida Santos e José Mendes de Abreu, para o commercio de botequim, á rua Conde de Bomfim n. 310, com o capital de 10:000$, prazo 9 annos.

ALTERAÇÕES

De Viggiani, Viriato & C. retira-se o socio Oduvaldo Vanna, recebendo a importancia de 7:084$884, passando a firma a girar sob a razão de Viggiani & Viriato.

De A. Laham & Sobrinho, alterando a clausula quarta do seu contrato e clausula sexta.

De H. Rosa & Filhos, o capital social passa a ser de 340:000$ e outras modificações.

De Cunha Graça & C., o capital que era de 30:000$, passa a ser de 150:000$ e outras modificações.

De Christovão & Gomes o capital social é augmentado de mais 14:500$ e outras modificações.

De Jorge Arbex & C., a firma social passa a ser Abex, Murad & C. e outras modificações.

DISTRATOS

De A. da Silva & Oliveira retira-se o socio Alexandre da Silva, recebendo a importancia de 2:250$, ficando com o activo e passivo o socio Apollinario José de Oliveira, na importancia de 2:250$000.

De Alves & Aires retira-se o socio Daniel Alves, recebendo a importancia de 43:727$500, ficando com o activo e passivo João Pires Alves, na importancia de 43:727$500.

CONTRATOS

De Barbosa, Vences & C., firma composta dos socios solidarios Augusto Barbosa, Camillo Barbosa e José Blanco Vences, para o commercio de botequim, á rua Camerino n. 74, com o capital de 66:000$, prazo indeterminado.

De Jacintho Monteiro & Pereira, firma composta dos socios solidarios Jacintho Monteiro e Francisco Pereira, para o commercio de botequim, etc., á praia do Retiro Saudoso n. 31, com o capital de 4:500$, prazo indeterminado.

De Soares Pinto & Oliveira, firma composta dos socios solidarios João Soares Pinto e Antonio Gregorio de Oliveira, para o commercio de estabulo, á rua Pereira Alves n. 215, com o capital de 15:000$, prazo indeterminado.

De Abdon, Prado & C., firma composta dos socios solidarios Edison do Prado, Confucio Abdon e Wolf de Puttkamer, para o commercio de louças, etc., á rua Chile n. 11, com o capital de 150:000$, prazo 5 annos.

ALTERAÇÕES

De Roberto Mueller & C. retira-se a socia d. Dejanira Pinto de Oliveira, recebendo a importancia de réis 1:800$, continuando a sociedade com os demais socios.

DISTRATOS

De Seixas & Carvalho retira-se o socio Felinto Antonio Seixas, recebendo a importancia de 4:000$, ficando com o activo e passivo o socio Oscar Teixeira de Carvalho, na importancia de 4:000$.

De Abdon & C. retiram-se os socios Confucio Abdon, recebendo a importancia de 21:875$940, Luiz Schiller, recebendo a importancia de réis 50:340$200 e Barão de Puttkamer, recebendo a importancia de 19:370$350.

CONTRATOS

De J. Santos & Irmão, firma composta dos socios solidarios Joaquim Francisco Corrêa dos Santos e Antonio Francisco dos Santos, para o commercio de funileiro, etc., á rua do Cattete n. 110, com o capital de 40:000$, prazo indeterminado.

De Pedro & Vittorio & Falcone, firma composta dos socios solidarios Pedro Falcone e Vittorio Falcone, para o commercio de restaurante, á rua Barão de S. Gonçalo n. 63, com o capital de 20:000$, prazo indeterminado.

ALTERAÇÕES

De Moreira, Braga & C., prorogando o prazo do seu contrato social e outras modificações.

De Van Erven & C., elevando o capital para 300:000$ e outras modificações.

DISTRATOS

De Pereira & Passos retira-se o socio Albino Luiz Pereira, recebendo a importancia de 10:000$, ficando com o activo e passivo o socio Manoel Antonio Passos.

De F. Franco & Irmão retira-se o socio José Casemiro da Silva Franco, recebendo a importancia de 10:000$, ficando com o activo e passivo o socio Francisco da Silva Franco, na importancia de 10:000$000.

De Silva Costa & C. retiram-se os socios Aurelio da Silva Costa, recebendo a importancia de 10:000$, e Evergisto Souto Maior, nada recebendo.

FIRMAS INDIVIDUAES

De J. Garcia, para o commercio de alfaiataria, á rua do Theatro n. 3, com o capital de 10:000$000.

A. Sampaio Ribeiro, o capital passa a ser 8:000$000.

De J. Souto, para o commercio de officina de torneiro, á rua da Constituição n. 17, com o capital de 10:000$000.

De Antonio de Almeida, para o commercio de moveis, etc., á rua São Christovão n. 373, com o capital de 5:000$000.

CAMBIO

Os trabalhos desse mercado foram iniciados, ainda hontem, em boas condições de firmeza, co mos bancos sacando a 6 21/32 e 6 11/16 d. e não divulgando taxas para comprar.

Durante o dia o mercado passou a funccionar em alta muito accentuada, adoptando os bancos para o fornecimento de cambiaes a taxa de 6 3/4 d. e successivamente as de 6 13/16, 6 7/8, 6 29/32, 6 15/16, 6 31/32 e 7 d.

A' tarde o mercado declarou em baixa, passando os bancos a sacar a 6 13/16 e 6 7/8 d., e a adquirir as letras de cobertura a 6 15/16 d.

Os negocios conhecidos foram desenvolvidos, fechando o mercado em posição frouxa, com o Banco do Brasil fornecendo cambiaes a 6 7/8 d. e os estrangeiros a 6 3/4 d.

O papel particular era cotado a 6 13/16 d.

TABELLA DOS BANCOS

	A 90 d/v.	
Londres	6 9/16 a	6 7/8
	(36$571) — (34$672)	
Paris	$570 a	$581
Nova York	8$060	—
	A' VISTA	
Londres	6 1/2 a	6 13/16
	(36$923) — (35$229)	
Paris	$574 a	$585
Nova York	8$000 a	8$300
Canadá	—	8$150
Portugal	$385 a	$460
Italia	$389 a	$400
Belgica	$530 a	$554
Hamburgo	$001 3/4 a	$002 1/2
Austria (por 1.000 corôas)	—	$200
Montevidéo	6$650 a	6$080
Hespanha	1$240 a	1$286
Syria	$584	—
Tchecoslovaquia (corôa)	$273 a	$280
Rumania (lei)	$060 a	$064
Hollanda (florim)	3$200 a	3$320
Japão (yen)	3$980	—
Buenos Aires (peso ouro)	6$700 a	6$850
Buenos Aires (peso papel)	2$800 a	3$000
Suecia	2$200 a	2$230
Noruega	1$510	—
Dinamarca	—	—
Suissa	1$500 a	1$525
Vales, café	$575 a	$585
Vales ouro, por 1$	—	4$760
Chile (peso)	—	1$100

CABO

Londres	6 1/2 a	6 11/16
Nova York	8$170 a	8$250
Canadá	—	8$180
Portugal	$398 a	$405
Hespanha	1$260 a	1$262
Japão (yen)	—	4$020
Hollanda (florim)	—	3$300
Dinamarca	—	—
Noruega	—	1$520
Suissa	1$515 a	1$588
Paris	$577 a	$588
Hamburgo	—	$001 7/8
Buenos Aires (peso ouro)	—	6$740
Buenos Aires (peso papel)	2$965 a	2$985
Suecia	—	2$210
Belgica	$536 a	$557
Italia	$398 a	$400
Montevidéo	—	—

CURSO OFFICIAL DO CAMBIO

Sobre Londres	6 51/64	6 47/64
" Paris	$563	$569
" Montevidéo	—	6$060
" Nova York	—	8$000
" Hespanha	—	1$253
" Portugal (escudos)	—	$402
" Palestina, por franco	—	—
" Syria, por fr.	—	—
" Rumania	—	$060
" Bucarest	—	—
" India, por lb.	—	—
" Italia	—	$387
" Austria (corôa)	—	—
" Suissa	—	1$507
" Hamburgo	—	$001 3/4
" Japão (yen)	—	—
" Buenos Aires (peso ouro)	—	6$800
" Buenos Aires (peso papel)	—	2$926
" Hollanda (florim)	—	3$180
" Belgica	—	$527
" Canadá	—	—
" Suecia	—	—
" Dinamarca	—	—
" Noruega	—	—
" Dinamarca	—	—
" Tchecoslovaquia (corôa)	—	$265
Extremos:		
Caixa matriz	6 21/32 a	7 d.
Bancario	6 9/16 a	7 1/32
Moedas:		
Soberanos	—	42$000
Libras (papel)	—	—
Dollars (papel)	—	—
Francos (ouro)	—	—
Francos (papel)	—	—
Liras (papel)	—	$400
Peso argentino (papel)	—	—
Peso uruguayo (ouro)	—	—
Ouro nacional (moeda de 20$)	—	—
Pesetas (papel)	—	—
Marcos (papel)	—	—
Corôas austriacas (papel)	—	—
Escudos (papel)	—	$550
Franco belga (papel)	—	—

MOVIMENTO DO CAFE'

SANTOS

Dia 16:

	Saccas
Entradas	30.576
Desde 1º	353.973
Média	20.873
Desde 1º de julho	2.844.889
Média	20.466
Saidas	2.934
Desde 1º	332.575
Existencia	2.755.615

Vendas: 91.000 saccas.
Posição do mercado: calmo.
Preço: 22$500.

RIO

Pauta, 1$800

Entradas em 16:

	Saccas
E. F. Leopoldina	10.487
Maritima	218
Alfredo Maia	160
Cabotagem	7.691
Barra a dentro	—
Total	18.556
Desde 1º	...492
Média	9.155
Desde 1º de julho	1.330.573
Média	9.372
Embarques em 16:	
Europa	9.573
Rio da Prata	—
Cabo	—
Estados Unidos	2.863
Cabotagem	—
Pacifico	—
Total	8.630
Desde 1º	211.120
Desde 1º de julho	1.472.648
Existencia em 17	1.565.585

Hontem, no inicio dos trabalhos, encontrámos esse mercado em calma, com regular numero de lotes na taboa e alguma procura. Nas primeiras horas foram apuradas vendas de 3.352 saccas, na base de 25$600, a arroba, pelo typo 7.

A' tarde foram registrados negocios de mais 2.801 saccas, ao mesmo preço da manhã, fechando o mercado em posição inalterada.

A Bolsa de Nova York abriu com 2 a 4 pontos de alta e a intermediaria com 3 a 4, tambem de alta.

COTAÇÕES

Typo 3	28$400
Typo 4	27$700
Typo 5	27$000
Typo 6	26$300
Typo 7	25$600
Typo 8	24$900
Typo 9	24$200

Rocha Faria & C.

Commissarios de café
Codigos: Borges, Ribeiro, etc.
End. tel.: ROCHAFARIA
MATRIZ — RIO
Rua Th. Ottoni 113 — 1º
Arm.: Camerino, 66
Caixa postal 710
Telephones: Norte, 2.254-3.035.

Adeantam sobre conhecimentos, sendo a commissão apenas de 700 réis por sacco.

FILIAL — Santos
Rua Santo Antonio, 62

Preços por 15 kilos, no Rio:

Typo 2	31$100 a 31$800
" 3	29$800 a 30$500
" 4	28$600 a 29$200
" 5	27$600 a 28$200
" 6	26$500 a 27$000
" 7	25$600 a 26$100
" 8	25$200 a 25$600
" 9	24$700 a 25$000

Informações: mercado FROUXO.

Das consignações para Santos os conhecimentos e a correspondencia devem ser endereçados á Matriz.

MOVIMENTO DO CAFE' A TERMO

	BOLSAS 1ª	2ª
Novembro	25$150	24$700
Dezembro	24$600	24$650
Janeiro	24$600	24$600
Fevereiro	24$300	24$400
Março	24$300	24$400
Abril	24$100	24$200

Vendas: 1ª bolsa, 24.000 saccas, e 2ª bolsa, 8.000 ditas.
Total das vendas: 32.000 saccas.
Posição do mercado — 1ª bolsa, frouxo, e 2ª bolsa, calmo.

ULTIMAS OFFERTAS

	C.	V.
Novembro	—	24$700
Dezembro	24$000	24$650
Janeiro	24$800	24$600
Fevereiro	24$700	24$400
Março	24$600	24$400
Abril	24$500	24$200

BANHA

Lata de 2 kilos	1$850 a	2$000
De Porto Alegre		Por kilo
Lata de 1 kilo	1$950 a	2$000
Laguna (lata de 20 kilos)	1$800 a	1$900
Itajahy (lata de 5 kilos)	2$000 a	2$100
Lata de 10 kilos	2$000 a	2$100
Lata de 20 kilos	1$950 a	2$000
Mineira e Paulista (lata de 20 kilos)	1$850 a	1$880

ASSUCAR

O mercado do assucar funccionou hontem firme, mas com um movimento de negocios muito limitado. Com effeito, os preços não accusaram alteração, tendo sido pequenas as saidas dos trapiches e desenvolvidas as entradas.

MOVIMENTO DO MERCADO

	Saccos
Stock anterior	185.893
Entradas:	
De Campos	4.225
Do E. Santo	—
De Santa Catharina	—
De Minas	331
De Maceió	2.166
De Sergipe	2.021
De Sergipe	—
De Mossoró	—
De Pernambuco	—
Total	8.743
Desde 1º	80.646
Saidas	3.548
Desde 1º	57.970
Stock hontem á tarde	191.008

COTAÇÕES

	Por kilo	
Branco, crystal	$740 a	$760
Mascavo	$400 a	$440
Branco, usina	Não ha	
Demerara	Não ha	
2º jacto	$580 a	$620
Mascavinho	$500 a	$540
3ª sorte	Não ha	

MOVIMENTO DO ASSUCAR A TERMO

	BOLSAS 1ª	2ª
Novembro	—	—
Dezembro	30$000	40$000
Janeiro	40$000	40$000
Fevereiro	39$500	—
Março	39$500	38$000
Abril	30$500	38$500

Vendas: 1ª bolsa, 2.000 saccos, e 2ª bolsa, 1.000 ditos.
Total das vendas: 3.000 saccos.
Posição do mercado — 1ª bolsa, frouxo, a 2ª bolsa, frouxo.

BARBOSA, ALBUQUERQUE & COMP.

SECÇÃO DE CAFE'

Dispondo de ARMAZENS GERAES. Cobramos: primeiro mez, ARMAZENAGEM E TODAS AS DEMAIS DESPESAS, INCLUSIVE SEGURO E DEVOLUÇÃO DE SACCARIA ... 820 réis

Do segundo mez em deante:
ARMAZENAGEM ... 135 réis
SEGURO ... 50 réis

ADEANTAMOS SOBRE OS CONHECIMENTOS

Collocamos cafés a chegar mediante as amostras

CORRETAGEM, 300 réis por sacco
Caixa n. 622 — Rua do Rosario, 101.
ARMAZENS E MACHINAS PARA REBENEFICIAR: Rua da Saude, 160 e 162

Cotações por 15 kilos

Typos	Sul e oeste de Minas — Americano	Sul e oeste de Minas — Côr	Outras Procedencias — Americano	Outras Procedencias — Côr
2	31$048	31$252	29$414	29$618
3	30$027	30$231	28$699	28$903
4	28$006	29$210	27$984	28$188
5	27$985	28$189	27$269	27$474
6	26$963	27$167	26$554	26$759
7	26$248	26$452	25$840	26$044
8	25$431	25$635	25$023	26$227
9	24$614	24$818	24$205	24$410

Mercado ESTAVEL. — Chefe de Rabeneficio, encarregado.

BATATAS

	Por kilo	
Rio Grande	$380 a	$440
Mineira	$460 a	$560
Paulista	$460 a	$560

Pinto, Lopes & C.

Escriptorio, r. General Camara, 42 — Rio. Armazem: r. Coronel Pedro Alves, 98.

EXPORTADORES E COMMISSARIOS DE CAFE' (694)

FARINHA DE TRIGO

Cotações	Por 44 kilos
1ª qualidade	36$500 a 36$700
2ª qualidade	35$000 a 35$200
3ª qualidade	34$000 a 34$200

MANTEIGA

	Por kilo	
Mineira, especial	6$800 a	6$400
Dita superior	5$850 a	6$200
Dita regular	4$800 a	5$400

MAMONA

	Por kilo
Em caroço	$450
De mamona	1$600
De algodão	1$300
De coco	2$000

ESTEVES, REZENDE & Cia.

Commissões — Consignações — Conta Propria

Adeantam 70 % sobre conhecimentos
Commissão: $700 por sacco

Escriptorio: Candelaria, 78 (sob.)
TELEPHONE — NORTE 6024
Armazem: rua da Gambôa, 133-135
TELEPHONE: NORTE 3796
Endereço telegraphico: "GRACIANO"
CODIGO — "Ribeiro"

Cotações por 15 kilos:

Typo 2	31$200 a 31$800
" 3	29$900 a 30$500
" 4	28$700 a 29$200
" 5	27$700 a 28$200
" 6	26$600 a 27$000
" 7	25$700 a 26$100
" 8	25$100 a 25$400
" 9	24$600 a 24$800

Mercado CALMO.

ALGODÃO

O mercado do algodão funccionou com um movimento pequeno de negocios e regularmente calmo. Os preços não accusaram nenhuma alteração, tendo sido animadas as entradas verificadas.

MOVIMENTO DO MERCADO

	Fardos
Stock anterior	7.045
Entradas:	
Do Maranhão	—
Do Ceará	993
Da Parahyba	750
Do Pará	—
De Pernambuco	—
Da Bahia	—
Total	1.743
Desde 1º	8.306
Saidas	156
Desde 1º	3.832
Stock hontem á tarde	8.932

COTAÇÕES

Sertões	50$000 a 51$000
Primeiras sortes	40$000 a 50$000
Paulista	Nominal
Mediano	46$000 a 47$000

FEIJÃO

	Por 60 kilos
Especial	32$000 a 34$000
Idem, regular	26$000 a 28$000
Fradinho	24$000 a 30$000
Mulatinho especial	22$000 a 24$000
Amendoim	51$000 a 56$000
De côres, de Porto Alegre	38$000 a 42$000
Manteiga	60$000 a 63$000
Enxofre, 66 kilos	46$000 a 48$000

TOUCINHO

Commum	1$330 a 1$450
De fumeiro	2$100 a 2$300

FUBAS

De milho	Por kilo
Grosso, commum	14$500 a 15$000
Fino	17$500 a 18$000
Mimoso	— 24$000
De arroz	24$000 a 26$000

XARQUE

Do Rio da Prata	Por kilo	
Patos e mantas	—	—
Mantas	1$500 a	1$760
Fronteiras:		
Patos e mantas	1$400 a	1$500
Puras mantas	1$200 a	1$700
Do Rio Grande do Sul:		
Patos e mantas	1$100 a	1$340
Mantas	Não ha	
De Minas:		
Patos e mantas	1$000 a	1$400
De Matto Grosso:		
Patos e mantas	$900 a	1$300

ARROZ

	Por 60 kilos
Brilhado, de 1ª	50$000 a 52$000
Idem, de 2ª	40$000 a 42$000
Especial	42$000 a 45$000
Superior	40$000 a 41$000
Bom	35$000 a 38$000
Regular	32$000 a 33$000
Rajado do norte	— 34$000
Meio-arroz	24$000 a 26$000

BOLSA

O mercado de titulos funccionou, ainda hontem, bem collocado e com um movimento regular de negocios em varios papeis, notadamente sobre as apolices da União. As diversas emissões ficaram firmes, as uniformizadas fracas e as municipaes sem interesse. Os demais papeis não accusaram alteração de importancia no curso das cotações.

VENDA

Apolices:	
Uniformizadas de 500$, 7, a.	820$000
Ditas de 1:000$, 4, 7, 10, 26, a.	804$000
Ditas idem, 14, a.	805$000
Ditas idem, 7, a.	806$000
Diversas Emissões, de réis 200$, nom., 1, a.	880$000
Ditas de 1:000$, 7, a.	768$000
Ditas idem, 5, 13, 20, 80, a.	770$000
Ditas idem, 4, 30, a.	774$000
Ditas de 1921, port., 7, a.	716$000
Ditas idem, 40, 51, a.	720$000
Ditas idem, 50, 100, a.	722$000
Ditas idem, 30, a.	723$000
Ditas idem, 17, a.	724$000
Ditas idem, 5, 6, 7, 12, 15, 25, 35, 50, a.	725$000
Ditas em cautela, 100, 300, a.	710$000
Municipaes de 1906, port., 10, a.	177$500
Ditas de 1914, nom., 7, a.	178$000
Ditas de 1920, port., 2, 28, a.	156$000
Ditas idem, 10, 100, a.	158$500
Ditas decreto 1.535, port., 10, 100, 100, a.	173$000
Ditas idem, 186, a.	173$500
Ditas de Nictheroy, 1ª serie, 100, a.	71$500
Ditas 2ª serie, 14, a.	73$000
E. de Minas Geraes, de 1:000$, 6, 9, a.	790$000
E. do Rio, de 500$, port., 20, a.	435$000
Ditas (Populares), 5, 40, a.	95$000
Ditas idem, 4, a.	96$000
Bancos:	
Commercial, 4, a.	180$000
Brasil, 20, 80, 100, 100, a.	310$000
Companhias:	
Docas da Bahia, 200, 200, a.	50$000
Tecidos Magéense, 7, a.	67$000
Tecidos Alliança, 46, a.	215$000
Cervejaria Brahma, 50, a.	300$000
Docas de Santos, nom., 10, a.	440$000
Ditas port., 5, a.	452$000
Debentures:	
Prog. Industrial, 20, a.	189$000
Docas de Santos, 100, a.	200$000

EXPEDIENTE DA ALFANDEGA

Esta repartição arrecadou hontem, a importancia de 242:672$125 de renda sendo 11:941$615 em ouro e 126:730$510 em papel.

De 1 a 17 do corrente, foram arrecadados 3.098:785$684.

Em egual periodo do anno passado, foram arrecadados 1.625:306$208 sendo a differença para mais, no corrente anno de 1.473:479$476.

— Por portarias de hontem o inspector deu conhecimento aos funccionarios, dos agradecimentos dirigidos aos mesmos, pelo sr. Homero Baptista, pelo auxilio que prestaram á sua administração.

— Tendo sido nomeado 4º escripturario da Casa da Moeda, foi desligado do serviço desta repartição o official aduaneiro, extincto, Edgard da Saldanha da Gama.

— Tendo ficado sem effeito as nomeações dos escripturarios desta repartição Amelio Flores, Henrique Pereira Alves, Carlos de Lyra Oliveira, Leão Caçador, José dos Santos Leal e Antonio de Andrade Moura, para o Tribunal de Contas, o inspector revogou a portaria que desligou os citados funccionarios do serviço desta Alfandega.

MARITIMAS

VAPORES ESPERADOS

Genova, "Dante Alighieri"
Nova York e escs., "Aidan"
Rio da Prata, "Giulio Cesare"
Rio da Prata, "Massilia"
Nova York, "Vandyck"
Rio da Prata, "Koln"
Genova, "Regina d'Italia"
Hamburgo, "General San Martin"
Portos do sul, "Anna"
Rio Grande, "Aidan"
Santos, "Rio Amazonas"
Southampton e escs., "Arlanza"
Londres e escs., "Highland Laddie"
Gotehmburgo e escs., "Pacific"
Havre e escs., "Samara"
Liverpool e escs., "Santos"
Rio da Prata, "Andes"
Rio da Prata, "Duca Degli Abruzzi"
Liverpool e escs., "Demerara"
Rio da Prata, "Vauban"
Hamburgo e escs., "Cap Polonio"
Liverpool, "Santos"
Genova e escs., "Pincio"
Rio da Prata, "Napoli"
Nova York, "Southern Cross"
Portos do norte, "Campeiro"
Noruega e escs., "Pará"
Rio da Prata, "Gelria"
Rio da Prata, "Desna"
Genova e escs., "Indiana"
Rio da Prata, "Cadé Macu"
Portos do norte, "Acre"
Hamburgo e escs., "Curvello"
Rio da Prata, "Groix"
Portos do sul, "Campinas"

VAPORES A SAIR

Macau e escs., "Itaquera"
Pelotas e escs., "Itaipava"
Recife e escs., "Ilhéos"
Genova e escs., "Giulio Cesare"
Nova York e escs., "Aidan"
Genova e escs., "Dante Alighieri"
Rio da Prata e escs., "Galicia"
Porto Alegre e escs., "Antonina"
Porto Alegre e escs., "Marne"
Bordeaux e escs., "Massilia"
Porto Alegre e escs., "Itaberá"
Rio da Prata e escs., "Vandyck"
Bremen e escs., "Koln"
Laguna e escs., "Etha"
Aracajú e escs., "Itaituba"
Laguna e escs., "Lucania"
Nova Orleans e escs., "Atalia"
Porto Alegre e escs., "Bahia"
Iguape e escs., "Oyapock"
Rio da Prata e escs., "Arlanza"
Hamburgo e escs., "Altobiskar-Mendi"
Rio da Prata, "Regina d'Italia"
Rio da Prata, "General San Martin"
Laguna e escs., "Paraná"
Laguna e escs., "Paraná"
Manáos e escs., "Rio Amazonas"
Hamburgo e escs., "Aldabi"
Amsterdam, "Alcyone"
Southampton e escs., "Andes"
Rio da Prata e escs., "Highland Laddie"
Rio da Prata e escs., "Samara"
Liverpool e escs., "Alegrete"
Santos e Rio da Prata, "Demerara"
Genova e escs., "Duca Degli Abruzzi"
Porto Alegre e escs., "Mantiqueira"
Rio da Prata, "Ariaga-Mendi"
Porto Alegre e escs., "Itaúba"
Laguna e escs., "Anna"
Nova York e escs., "Vauban"
Rio da Prata e escs., "Cap. Polonio"
Manáos e escs., "Manáos"
Hamburgo e escs., "Montefer-land"
Santos e Rio da Prata, "Pincio"
Genova e escs., "Napoli"
Amarração e escs., "Pyrineus"
Amsterdam e escs., "Gelria"
Rio da Prata e escs., "Indiana"
Pará e escs., "Rio de Janeiro"
Porto Alegre e escs., "Campeiro"

Corôas Austriacas papel moeda — Marcos Allemães papel moeda

Chegaram as novas remessas desse papel em notas de 1.000 e 10.000.
Vendemos qualquer quantia ao melhor preço da praça. — Unicos importadores de papel-moeda de todos os paizes. FEDERICO TOMASELLI & COMP. 5 Avenida Rio Branco, 5, (esquina da praça Mauá). — 27, Rua da Saúde, 27 — (Praça Mauá). — 1, Rua da Saúde, 1 (Praça Mauá). (P. 15275)

COPACABANA

Vende-se o bello e moderno predio estylo romano, da rua Otto Simon n. [illegible] Trata-se na camaria Pinto. (P. 15026)

PHARMACIA

Vende-se uma em boas condições. Tratar com o sr. Elvas. — Rua Gonçalves Dias n. 41. (P. 14323)

MOÇA

Precisa-se de uma moça séria para trabalhar no balcão de uma confeitaria. Largo da Carioca n. 15, loja. (P. 14348)

CASA MOBILADA

Com todo o conforto aluga-se uma de dezembro a março, no Leme, para familia de tratamento. Informações pelo telephone Sul 2309. (P. 14168)

1922-Folhinhas-1923

Grande variedade, por baixos preços, com bloco e impressão, allemã, americana e nacionaes. Rua de S. José n. 82, 1º andar. Telephone Central 3959. — Martins & Marinho. (P. 12578)

Piano — Compra-se

Urgente, para particular, bom' ao [illegible] embora precise algum concerto. Telephone n. 241, Villa. (P. 15116)

ADVOGADO

Dr. Eneas da Silva. Rua do Rosario 73, sobrado. Telephone 3.777 Norte. (P. 13580)

Grande descoberta scientifica

Está provado que todas as pessoas que soffrem de eczemas humidos ou seccos, darthros, empingens, feridas antigas e outras molestias da pelle, só se podem curar, rapidamente, com o uso da maravilhosa POMADA ECZEMAXETINA. Encontra-se nas boas drogarias e pharmacias do Rio e S. Paulo. Depositario: Augusto Velloso. Largo de Santa Rita 8, sobrado, Rio. (P. [illegible])

SEDAS

Crepe Georgette todas as côres 13$500; Crepe da China [illegible] 16$000; Crepe de seda [illegible] 8$500; Crepe setim 23$000; Charmeuse de Lion [illegible] 28$000. Rendas e muitas novidades a preços baratissimos. Rua do Theatro n. 11. "CASA PRATA". (P. 12027)

CASA

Aluga-se para pequena familia de tratamento, com todos os requisitos hygienicos. Ver e tratar à rua Maria Lacerda 125, proximo a Haddock Lobo. (P. 14435)

PREDIO EM COPACABANA

Vende-se o predio n. 980 da rua Copacabana, e bem assim dois lotes de terreno, junto ao mesmo. O proprietario na mesma rua n. 1028. (P. 14462)

MACHINAS DE ESCREVER

Vendem-se quatro machinas Remington, duas Underwood, duas Royal, duas Hammond, duas Oliver, duas machinas de calcular, duas machinas proprias para cheques, quasi novas e por preço de occasião. — Para serem vistas à rua da Saude n. 16. (P. [illegible])

Concurso do Jornal do Brasil

Compra-se um predio, dos pequenos, servindo este concurso. Offertas a Pimentel, caixa postal n. [illegible] (P. 15519)

Senador Vergueiro, 228

Aluga-se uma casa ricamente mobilada com todo o conforto moderno. Trata-se no Hotel Gloria, telephone 524. (P. 15539)

Encadernação e pautação

Precisa-se de official e meios officiaes encadernadores e botadores de folha para machina de pautar, na papelaria Indiana, rua dos Ourives n. 55. Officinas, rua General Camara 119. (P. 15512)

MACHINAS DE ESCREVER

Procura-se vendedor dando boas referencias. Respostas neste jornal para C. S. 16. (P. 14481)

SALA DE JANTAR

Vende-se uma estylo moderno, peroba clara, com 16 peças, por 1:100$000, à rua 24 de Maio 505, Sampaio. (P. 13976)

DORMITORIO

Vende-se um com seis peças, em perfeito estado, por 650$000, à rua Vinte e Quatro de Maio 505, Sampaio. (P. 13976)

Pensão Atlantica
(NOVA GERENCIA)
Rua Corrêa Dutra 25

Proximo à praia do Flamengo. Este bem montado estabelecimento aluga confortaveis aposentos com agua corrente e telephone, comida de 1ª ordem, a familias e cavalheiros de tratamento.
Acceita pensionistas avulsos e para banhos de mar. Telephone Beira Mar 642. (P. 14487)

BUNGALOW

A Companhia Constructora Brasil vende o lindo bungalow de sua construcção, sito à rua Gomes Carneiro n. 52 (Ipanema), perto da Avenida Vieira Souto e em frente à praça Ferreira Vianna. Bondes de Ipanema Tunnel Novo e Tunnel Velho. Edificado em centro de terreno e com garage. Ricas pinturas. Completo conforto. Materiaes de primeira qualidade. Trata-se no escriptorio da Companhia à Avenida Rio Branco n. 110, 4º andar, sala 8, edificio do "Jornal do Brasil", de 1 às 3 e das 5 às 6 horas da tarde. (P. 14483)

OURO

Joias, platina, brilhantes, compram-se. Quem melhor paga é na rua Buenos Aires n. 216, officina de ourives, e lapidação de brilhantes. (P. 14539)

APPARTAMENTO LUXUOSO

Praia de Botafogo — Aluga-se um a casal, comprehendendo duas luxuosas salas. Dá-se pensão. Informações Teleph. Sul 337. (P. 15455)

Fazenda importante

Vende-se uma importante fazenda, distante da Capital Federal cinco horas e a uma hora da estação da E. de Ferro Central, com 230 alqueires de magnificas terras proprias para café, cereaes e canna; enormes pastagens fechadas de arame, optima casa de morada, verdadeiro palacete, com todo o conforto, machinismos para café e assucar, terreiros de pedra, casas para colonos. E' uma propriedade de grande futuro para quem queira desenvolvel-a. Informações minuciosas à rua dos Benedictinos n. 17, sobrado. Não se attende a intermediarios. (P. 15231)

CASA RUTH

CALÇADO DE GRAÇA! 204, Rua Uruguayana, 204 (Entre S. Pedro e Theophilo Ottoni)

STELLA
Sapatos em kanguru escuro, confortaveis e muito duraveis; recommendados pela Hygiene por serem muito saudaveis.

17 a 26	4$500
27 a 32	5$500
33 a 41	7$500

— "RUTH" —
— ALPERCATAS ENVERNIZADAS —
— Artigo "chic" —

17 a 26	10$000
27 a 32	11$000
33 a 40	13$000

HAYDÉE
ALPERCATAS PARA CASA E COLLEGIO

17 a 26	4$000
27 a 32	5$000
33 a 40	6$500

MYRTHES
Sapatos em kanguru escuro, para escola, chancra e uso diario — artigo de comprovada solidez e conforto:

17 a 26	6$000
27 a 32	7$000
33 a 41	8$500

Pelo Correio mais 1$500 por par.
Pedidos à CASA "RUTH". (P. 15630)

VERMI-CID

O melhor remedio para vermes, bichas ou lombrigas

MECHANICO

Precisa-se de um que seja especialista em assentamento de machinas. Exigem-se referencias. — Tratar à Avenida Mem de Sá n. [illegible] (P. 15519)

Licor das creanças

A maneira mais efficaz para matar Lombrigas. Formula do Dr. Monte Godinho, vendido ha mais de 40 annos no Brasil. As creanças tomam-n'o por gosto. Se sois um dos 90 % da população do Brasil que soffrem de vermes, tendes ao vosso alcance a cura. — Unicos depositarios: - GLOSSOP & Co. - Caixa Postal, 265. Rio de Janeiro. (3714)

CASA EM VOLUNTARIOS

Aluga-se ou vende-se um confortavel predio com todas as commodidades para familia de alto tratamento, construcção moderna, bons banheiros, quartos independentes para empregados, na rua dos Voluntarios da Patria, mas só pode ser visitado por intermedio do proprietario. Trata-se na rua Martins Ferreira n. 54, das 14 horas em deante. (P. 14413)

JOIAS VELHAS — V. Ex. tem para vender, trocar ou reformar? Por melhores preços. JOALHERIA PALADINO 29 — Rua Larga — 29 CASA DE CONFIANÇA. (P. 14525)

Dormitorio de laqué

Vende-se um cor marfim, para casal, com armario em tres corpos, rigoroso estylo inglez. Rua Senador Dantas 45, terreo. (P. 15542)

COZINHEIRA

Precisa-se de uma cozinheira perfeita em forno, fogão e doces, que traga boas referencias e queira ir para S. Paulo. Paga-se bem. Apresentar-se com urgencia à rua Copacabana n. 758. (P. 14559)

OCCASIÃO
Hotel — Restaurant — Bar

Vende-se em melhores condições, por causa de embarque do proprietario, em centro da cidade, perto de banhos de mar e Exposição.
Informações — Benjamin Constant 39, desde 8 1|2 até 10 1|2 da manhã ou 6 horas até 8 1|2 da noite, com o Sr. Salvador. (P. 13492)

ADVERTENCIA.

Muitos môlhos que hoje se acham a venda na America do Sul são vis imitações do

MOLHO LEA & PERRINS

Para ficarem certos de ter obtido o Môlho Worcestershire original e o unico genuino é preciso verem que se encontre a assignatura de LEA & PERRINS escripta em branco e posta diagonalmente sobre o rotulo de cada frasco.

Por permissão de Sua Majestade Real.

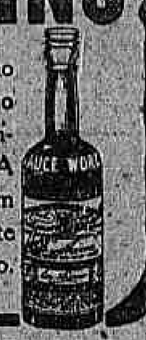

(3806)

CASA SOBRADO

A quem ficar com os moveis, tudo novo. Aluguel e preço moderno. Informações sr. Motta, rua Carlos de Carvalho n. 57, sobrado. (P. 14445)

Sitio ou chacara

Compra-se, para pagar em prestações annuaes, ou arrenda-se com opção de compra, conforme se combinar, um sitio ou grande chacara com casa vasta e confortavel, abundancia de agua corrente em ribeirão ou cachoeira, pomar com frutas produzindo, facilidade de transporte e perto desta cidade. Prefere-se Tijuca ou Santa Thereza. Cartas com todas as informações para dr. Seabra, rua Conselheiro Sampaio Vianna n. 30, Rio Comprido. (P. 14403)

Rapido Calazans

Entrega a domicilio de volumes, cartas, etc. Empregados de confiança. — Telephone Central 5751. — Praça da Republica n. [illegible] (P. 14446)

Chapéos de creança

Particular vende chapéos de palha de seda para creanças, a 25$000, à rua da Lapa n. 95. (P. 14453)

CURADERMOL

Poderoso topico cutaneo. Brevemente. (P. 14455)

QUARTO NAS LARANJEIRAS

Rapaz distincto, do alto commercio, precisa de um, com casa de familia, com meia pensão. Cartas com indicações e preço para William, neste jornal. (P. 14403)

TERRENO

Compra-se, pouco afastado do centro, um terreno espaçoso, preferindo que tenha qualquer edificação, embora antiga, para a installação de uma pequena fabrica. Proposta, com preço, a "Industrial", nesta folha. (P. 14457)

CASA

Precisa-se de uma com oito quartos, da Gloria ao largo do Machado, ficando-se com alguns moveis e utensilios. Cartas com urgencia neste jornal a Machado Gama. (P. 14479)

ALUGAM-SE ESCRIPTORIOS

Sala de frente, tres divisões. Rua Primeiro de Março n. 4, sobrado. (P. 14459)

THEREZOPOLIS

Vende-se dois grandes toneis de tapinhoã, madeiras escolhidas, em perfeito estado, com boas arcarias, levando cada um 25 pipas; para ver e tratar com o mesmo dono Paulino José de Oliveira. (P. 14469)

LUETYL

é o melhor remedio para o tratamento de todas as enfermidades provenientes das impurezas do sangue e da syphilis.

Poderoso fortificante.

UM SO' VIDRO FORTALECE E AUGMENTA O PESO DE 1 A 3 KILOS E AS VEZES MAIS

Unico especifico adoptado nos hospitaes do Exercito e da Marinha depois de OFFICIALMENTE, estudado e experimentado, ficando provado o seu incomparavel valor

Unico receitado pelos especialistas para o tratamento e diagnostico da syphilis, por ser de effeito muito rapido e absolutamente inoffensivo a qualquer organismo

Um vidro de LUETYL vale por cinco ou dez de qualquer outro. Experimente.

Tomando um vidro de Luetyl e não sentindo melhora, não deverá tomar outro, porque não sentindo melhora alguma, o que soffre não é devido syphilis ou sangue impuro.

(853)

PREDIO - LEME

Vende-se um por 75 contos, moderno, centro de terreno, para pequena familia. Mostra e trata o mesmo Figueiredo. Uruguayana n. 95. (P. 15474)

PREDIO

Vende-se um bom chalet, em centro de terreno que mede 15 x 31 metros, com duas salas, tres quartos, [illegible], cozinha e W. C., agua e electricidade, bonde à porta, logar saudavel, entre Icarahy e Santa Rosa. Rua do Cruzeiro n. 460 — Nictheroy. Trata-se na rua Santa Rosa n. 154 ou rua da Quitanda 136, sobrado, com o dr. David Guimarães. (P. 14.464)

Predio em Ipanema

Vende-se a casa da rua Prudente de Moraes n. 84, Ipanema, com cinco quartos, sala de jantar e visita, saleta, edificada em centro de terreno de 10 por 50 metros, tendo no quintal quarto, banheiro e latrina para creados. Trata-se nesta redacção com o sr. Muniz Freire, das 2 às 6 horas. (P. 15430)

Grande exposição de chapéos

Mme. Antonietta convida suas distinctas clientes para uma visita à sua nova exposição dos mais chics modelos de chapéos. Avenida Rio Branco 181. Por cima do Trianon. (P. 15362)

PHYMATOLEO

Composição: Lipoides biliares e esplenicos (cholesterina) gomenol e camphora. O Phymatoleo tem acção cholesterinogenica, anti-toxica e anti-bacillar.

Preconizado no tratamento da tuberculose pulmonar, affecções tuberculosas e estados infecciosos em geral.

Empolas de 2 c. c.

Producto do LABORATORIO PASTEUR, BAHIA. — Depositario: FERNANDO PINTO — S. Pedro, 28. (P. 14715)

Optimo emprego para senhoras e especialmente viuvas

Collocam-se senhoras habilitadas, para a venda de machinas de costura Singer, garantindo-se lucros certos e vantajosos. Para mais minucias e explicações, queiram se dirigir à rua do Ouvidor n. 69. (P. 15434)

Eczemas, ulceras, coceiras

Tratamento infallivel com o pó de Liége (aroeira comp.) — Lata 2$000. Rua dr. Bulhões n. 145. Engenho de Dentro — Nictheroy, drogaria Barcellos. (P. 15469)

Pequeno predio

Vende-se um moderno por 65 contos, junto à Avenida Atlantica. Mostra e trata. Figueiredo, Uruguayana 93. (P. 15474)

Cachorrinhos Javanezes

Vendem-se legitimos, preço modico, motivo viagem; negocio urgente. Visconde de Figueiredo 93, Tijuca. (P. 15444)

EMPREGADO

Casa importadora de fazendas e armarinho, de grande movimento, procura empregado com bastante pratica para uma secção de encaixotamento. Exigem-se referencias. Apresentar-se na casa MATTHEIS & COMP. — Rua General Camara ns. 60/73. (P. 15343)

Grande casa no Sampaio

Vende-se com 12 quartos todos assoalhados, rendendo 500$ mensaes, em centro de grande terreno medindo 66x33, muito perto da estação e dos bondes e completamente reformada. Alto negocio para renda. Preço 45 contos. Informações com o sr. Santoro, na pharmacia Phenix, à Avenida Mem de Sá 11. (P. 15563)

PIANO

Vende-se um moderno e grande, tres pedaes, cepo de metal, quasi novo. Peça fina. Tratar na rua Presidente Barroso n. 118. (P. 14467)

Quarto mobilado

Aluga-se na Avenida Mem de Sá, sendo unico inquilino, a um senhor de todo respeito e tratamento. Telephone Central 1718. (P. 15432)

Automovel de sport

Vende-se um lindo e perfeito, americano, motor Continental, seis cylindros, rodas de arame, economico, preço de occasião. Ver e tratar à rua Copacabana 836. Telephone Ipanema n. 1.142. (P. 15448)

DESAPPARECIDO
CACHORRO LOULOU

Gratifica-se a quem der noticia certa do paradeiro de um cachorro Loulou branco, de nome FLOCK, que desappareceu hontem da rua Marquez de Abrantes n. 172. (P. 15.555)

SRS. DENTISTAS

Vende-se consultorio electro-dentario. Procurar dr. Brandão. Avenida Rio Branco 173, 2º andar, das 2 às 6. (P. 15449)

TO LET

Large front sala, in family house, with pension. Furnished, and with independent entrance. Near Flamengo beach. Quiet and pleasant locality. — Conde Baependy 15. Tel. [illegible] (P. 15461)

ALUGA-SE

Bom terreno com pequena casa, proprio para deposito de lenha e carvão, no Jockey-Club. Informa-se na rua d. Anna Nery n. 311. (P. 15467)

Gets-It Extractor de Callos

Completo allivio de dores de callos é immediatamente obtido apenas se applique o "Gets-It." A sua acção efficaz sobre qualquer callosidade é tão rapida que causará verdadeira surpresa. Seja o callo velho ou

A acção do "Gets-It" é instantanea, novo, duro ou molle; apenas se applique duas ou tres gotas d'este callicida, a dor pára instantaneamente, e o callo em poucos segundos e sem a menor dor pode ser extrahido com as pontas dos dedos. Só soffre dores de callos quem quer, porque o "Gets-It" o melhor callicida jamais inventado, custa uma insignificancia. O genuino "Gets-It" é facil de reconhecer, porque todos os pacotes e rotulos dos frascos têm a marca da fabrica (um callo sobre um pé humano). Deve-se recusar qualquer outro. Fabricado por E. Lawrence & Co., Chicago, E. U. A. Unicos distribuidores no Brasil: GLOSSOP & CO. Rio. (1324)

QUARTO OU SALA

Precisa-se senhora distincta e de respeito em casa de familia de tratamento, preferindo no Leme e onde não haja mais hospedes. (P. 15478)

SITIO

Vende-se superior morada para grande familia, com muito terreno, no melhor logar de Jacarépaguá, com saudavel casa para empregado, garage, pomar e hortas. Informa-se na Estrada da Freguezia n. 343 — Jacarépaguá. (P. 15476)

LAVOL Uma Simples Lavagem Cura Eczema

Um Especialista de doenças de pelle de grande reputação nos Estados Unidos, que preparou para seus pacientes um remedio maravilhosamente effectivo para as doenças da pelle, deu recentemente ao mundo o seu preparado. E conhecido pelo simples nome de LAVOL.

LAVOL é um liquido potente, se bem que suave e refrescante, que se applica sobre as partes affectadas. Faz desapparecer a doença, limpa os póros, acalmando e sarando a pelle. Isto não é uma questão commercial — é um dever humano publicar os resultados que esta nova descoberta está dando.

A primeira applicação de LAVOL, as comichões param, a fogagem do eczema desapparece, as dores diminuem gradualmente e as crostas e escamas cahem.

Não commetta o erro de descuidar-se de experimentar LAVOL para Eczema, Chagas Albertas, Impigens e doenças do pericraneo, bem como para comichão, transpiração reprimida ou qualquer forma de irritação na pelle.

A venda em Todas as Principaes Pharmacias e Drogarias. (1480)

Doenças de ouvidos, garganta, nariz e bocca — Cura garantida e rapida do OZENA (fetidez do nariz) processo inteiramente novo

DR. EURICO DE LEMOS, professor livre desta especialidade na Faculdade de Medicina do Rio de Janeiro. Consultorio rua da Assembléa n. 13, sobrado, das 12 às 3 da tarde. (P. 15648)

PREDIO

Vende-se o da rua Corrêa Dutra n. 149, podendo ser visto todos os dias uteis, das 2 às 4 horas. (P. 14466)

ARGENTINA
Eugenio Jaeger

Buenos Aires — Defensa, 119. Dir. Tel. "CAZADORES"
Commissões — Representações — Consignações.
Importação — Exportação deseja relações em tecidos, comestiveis, madeiras e mercadorias em geral. (5308)

Quarto em Santa Thereza

Familia estrangeira aluga um confortavel quarto mobilado, com meia pensão, a cavalheiro distincto do commercio. Informações na pharmacia Phenix, Avenida Mem de Sá n. 11, com o sr. Santoro. (P. 15563)

Escola de Côrte

A mais antiga e conhecida, curso completo em 24 lições (tres mezes), sendo o ultimo gratuito para pratica, lições de corte 30$ e 12 de chapéos 30$, na r. Sete de Setembro 133, sobrado. Tel. Central 347. (2798)

Casa em Todos os Santos

Vende-se, com duas salas, tres quartos, em centro de terreno, medindo 40 x 20, pelo preço de 15 contos. Tratar na pharmacia Phenix, com o sr. Santoro, na Avenida Mem de Sá 11. (P. 15.563)

OURO 3$800 M. 6$000

PLATINA — 30$000. PRATA de 80 a 600 réis. BRILHANTES, 1:300$, Kt. MOEDAS DO IMPERIO 15 % de agio; compram-se cordões, pulseiras, relogios e antiguidades, QUEM MELHOR PAGA E' NA RUA URUGUAYANA, 41. (P. 15607)

COQUELUCHE

O unico remedio para a sua cura é a COQUELUCHINA. Em todas as drogarias. (688)

"URIC"
EM TABLETTES

Pharmaceutico Theophilo de Andrade. — Medicamento homœopathico que dissolve e expelle o acido urico, empregado nas dores das rins, arthritismo, rheumatismo, calculos, areias, bilis, esterco-sclerose, obesidade, gotta, eczemas e todas as perturbações do apparelho urinario. Não tem dieta. Drogarias: Baptista, Huber, Pacheco, Granado & C.ª. Preço: 2$500. (690)

JOCKEY-CLUB

Programma official da 19ª corrida, a realizar-se em 19 de Novembro de 1922.

Grandes Premios "Alfredo Santos" e "Major Suckow"

A's [illegible] — 1º pareo — Premio SULTÃO — 1.450 metros — réis 2:000$ e 400$000.

		Kilos
1	Norma	54
2	Celeuma	52
3	Estupenda	52
4	Nereu	52
5	Noé	55

A's 13.[illegible] — 2º pareo — Premio ALDGATE — 1.600 metros — 2:000$ e 400$000.

		Kilos
1	Castro Alves	53
2	Jurity	51
3	Bouli	51
4	Rosbane	51
5	Zombador	51

A's 13.40 — 3º pareo — Premio ORNATINHO — 1.450 metros — 2:000$ e 400$000.

		Kilos
1	Miramar	51
2	Cabiria	44
3	Diamantina	48
4	Ernschorn	50
5	Atroz	51
6	Amaná	47
7	Knockout	52
8	Lola	44
9	Malagueta	44

A's 14.20 — 4º pareo — Premio MOONSTONE — 1.600 metros — 2:500$ e 500$000.

		Kilos
1	Mirante	53
2	Loulou	54
3	Torpedo	48
4	Mosquette	50
5	Manilha	48
6	Cirrus	46
7	Nassau	47

A's 15.00 — 5º pareo — Premio MAROIM — 2.000 metros — réis 3:000$ e 600$000.

		Kilos
1	French Warrior	53
2	Kamakura	51
3	Faisca	48
4	Can Can	50
5	Moreno	53

A's 15.40 — 6º pareo — Premio KIT FOX — 2.000 metros — 4:000$ e 800$000.

		Kilos
1	Morcego	50
2	Minaru'	53
3	Quirno Costa	46
4	Soberano	54

A's 16.20 — 7º pareo — Grande Premio MAJOR SUCKOW — 2.000 metros — 7:000$, 1:400$ e 350$000.

		Kilos
1	LIRO'	57
	LOULOU	56
2	MENTOR	53
3	MAGISTRAL	50
	MIRANTE	53
4	NOE'	51
	MOSQUETTE	55
5		
6	BLUFF	57
	AEROPLANO	56
7	ALERTA	54
8	ELECTRICO	59
9	ECLIPSE	58
10	MYSTERIOSA	54

A's 17.00 — 8º pareo — Grande Premio ALFREDO SANTOS — 1.750 metros — 8:000$, 1:600$ e 400$000.

		Kilos
1	LEBLON	53
2	ESPLENDIDA	47
3	NIEBLA	59
4	DIGITALIS	54
5	NUBIL	51
6	NUBIA	49
7	SOMBRA	51
8	NASSAU	49
	NORMA	47

A's 17.40 — 9º pareo — Premio MINORU' — 1.600 metros — 2:000$ e 400$000.

		Kilos
1	Palmella	49
2	Maria Bonita	52
3	Killai	51
4	Ahdu'	49
5	Caliganto	51
6	Melindrosa	47

Rio de Janeiro, 14 de novembro de 1922.
A DIRECTORIA DE CORRIDAS. (P. 14640)

Ouro M. Gª. 5$000. Platina, 32$000

Prata de 100 a 800 rs. a Gª. — BRILHANTES até 1:500$ K. — Antiguidades paga-se o justo valor. — Trocam-se joias e concertam-se.
RUA URUGUAYANA, 97 — Junto á Singer. (P. 15668)

AOS RHEUMATICOS

O sr. F. R. Barreto, conceituado negociante à rua dos Coqueiros, estava entrevado na cama desde dezembro, com terrivel rheumatismo. A conselho de seu medico usou o afamado Rob de Summa Salsado de Alfredo de Carvalho. Com tres frascos apenas, já tomou conta do seu negocio. E como este caso conta o Rob de Summa milhares. A' venda nas boas pharmacias e drogarias. Deposito: rua 20 de Abril 16 e Primeiro de Março 10 — Alfredo de Carvalho & C.

!!! Joias Por Menos Que Em Leilão
Por Motivo de Obras na A TURMALINA

Travessa de S. Francisco, 6 PROXIMO A' RUA DA CARIOCA. Damos o preço alguns artigos: Apparelhos para lavatorio, metal [illegible] 8 peças a 296$; caixas para pó, a 12$; Despertadores Americanos a 15$500; caixas com rosario, a 6$000; pulseiras escravas folheadas, a 5$; berloques a 15$; allianças, 5$000; collares, 25$; santos de ouro de lei a 4$800; medalhas Deus-Te-Guie, a 4$800; idem com collar a 15$800 e variado sortimento de artigos para presentes por menos do custo — ULTIMOS DIAS !!! (P. 15661)

PAINA DE SEDA

KILO, 3$500. Bazar Herminios — Praça da Bandeira n. 115. Tel. Villa 2181. (P. 15067)

Elixir de Chapeu de Couro

E infallivel para o rheumatismo, syphilis, molestias da pelle, impurezas do sangue, etc., etc. Em todas as pharmacias e drogarias. (P. 9539)

Syphilis nervosa — Tuberculose

Novo e efficaz tratamento. — Dr. Eduardo Caillard. — Rua da Quitanda n. 10, das 3 às 5 horas. (P. 13937)

Pensão Valparaizo

Recentemente inaugurada. Quartos com banheiro e agua corrente. Optima cozinha. Rua Valparaizo n. 40, Conde de Bomfim. Telephone Villa 6074. (P. 13930)

Andrade Pinto. E. F. C. B
ANTIGA ESTAÇÃO DO PATY

Grande officina mechanica e fundição. Engenho para beneficiar café. Moinhos para fubá, engenho de serra, accionados todos os machinismos por [illegible] hydraulica. Tudo em pleno funccionamento. Vende-se ou arrenda-se por contrato. Negocio de occasião. Trata-se com Francisco d'Angelo & Comp., Parahyba do Sul, E. F. C. B. (P. 13287)

SENHORAS E SENHORITAS

Falta de menstruação, reapparece com as capsulas SEVENKRAUT, de Apiol — Sabina Arruda. — Drogaria Geraldes — Rua Uruguayana n. 142. (P. 9112)

VETERINARIO

O dr. Cesar d'Albrieux, de volta de sua viagem à Europa, novamente attende a chamados e dá consultas das 8 às 10 horas, na pharmacia Paris, rua do Passeio, 56. Tel. Central 2365. (P. 10.186)

HEMORRHOIDAS

Cura radical sem dor E SEM OPERAÇÃO. Dr. Raul Pitanga Santos, rua do Passeio [illegible], de 1 às 4. (P. 11074)

Para bem comprar

Especialidades pharmaceuticas, productos chimicos e perfumarias, na pharmacia e drogaria Campos Heitor & Comp. Rua Uruguayana n. 35. (O. 28.662)

IMPORTANTE FAZENDA

Distante uma hora da estação da cidade do Pomba, E. de F. Leopoldina, E. de Minas, vende-se uma fazenda contendo 300 alqueires de terras, sendo 180 em optimas pastagens de gordura, divididos em seis partes cercadas de arame e o restante em capoeirões e mattas virgens com abundantes madeiras de lei, quatro curraes cobertos para bezerros, ceva, moinho, casas para colonos e de morada e superior aguada. A fazenda, que é composta de terras fertilissimas, acha-se toda cercada de arame pelas suas divisas. Se o comprador preferir, vende-se tambem todo o gado de criar, que é de superior raça. Informações com o sr. Joaquim Mesquita, na mesma cidade. (P. 15014)

Apartamento

Alugam-se um commodo e espaçoso apartamento a casal sem filhos ou senhora séria protegida.
Trata-se no Largo da Gloria n. 3, sobrado. (P. 11996)

ESSENCIAS DE FRUTAS

para balas, bonbons, sorvetes e licores, e côres vegetaes para os mesmos. Drogaria Baptista, rua Primeiro de Março n. 10. (P. [illegible])

CABELLEIREIRA

Tinge-se cabellos em todas as côres: preto, castanho escuro e claro; louro, bronzeado, vermelho, acajú com Henné; lavagem de cabeça, ondulação Marcel a 3$000. Vendem-se postiços, ultimos modelos. — Trabalha-se em cabellos caidos — MME. AUGUSTA — Rua Uruguayana n. 77, sobrado. Tel. Central 1551. (P. 14516)

Pharmacia "Cantuaria"

Rua Visconde de Itauna n. 76, esquina da de General Caldwell — Dr. Franklin Guedes, das 2 às 3; dr. José Cavalcanti, de 1 às 2; dr. Lamartine Coutinho, das 8 às 10, das 4 às 5 e das 7 às 8 horas da noite. — Entrega do receituario a domicilio. (P. 11.109)

"Fossas sanitarias"

approvadas pelas autoridades sanitarias. Vendem-se completas, incluindo duas curvas e uma manilha, a 80$. Praia do Cajú, 68. Teleph. Villa 199. (P. 13196)

Milagres admiraveis

Estaes por acaso farto de viver? Encaraes a vida como um pesado fardo, difficil de supportar? Em menos de oito dias tereis todos os vossos negocios realizados. Empregos rendosos, bons casamentos, união em casaes e amantes, paz no lar, sorte nos jogos, loterias, negocios, amores, viagens. Evita a ruina e fallencia dos commerciantes. Riqueza, fortuna, saude. Enviae um envelope sellado e sobrescripto com o vosso endereço para a resposta. Pedir já à caixa postal 78. E. S. Paulo. — Rio Claro. (P. 13872)

SERVENTE DE PHARMACIA

Precisa-se de um com pratica. Exigem-se referencias, à rua Barão de S. Felix n. 66. (P. 14382)

Sr. constructor

Qualquer material de construcção encontrareis por preço inferior e em boas condições, à rua do Rosario n. 115. — Telephone 1684 Norte. — Transportes em auto-caminhões. (P. 12516)

ESPLENDIDO APOSENTO

Aluga-se, com excellente pensão e maximo conforto, em bellissima residencia de verão e casa de familia muito conceituada: rua S. Francisco Xavier. Telephone Jardim n. 500. (P. 13.936)

SELLOS-MOEDAS

e medalhas antigas do Brasil; ninguem venda sem consultar os preços de Santos, Leitão & Comp. Avenida Rio Branco n. 12 A. Já chegou o cat. Yvert para 1923. Preço: 13$000. (P. 12023)

Pensão Paysandu'

Vagou uma sala de frente luxuosamente mobilada para familia de tratamento, ou dois cavalheiros distinctos. Tem grande jardim. E' perto dos banhos de mar. Cozinha de primeira ordem. Rua Senador Vergueiro 137. (P. 14218)

Concurso de belleza

Como recordação do centenario, uma grande fabrica desta capital envia a todos os concorrentes do concurso de belleza promovido pela "Revista da Semana" e "A Noite", um LINDO E VALIOSO MIMO. Para isso basta enviar os seus nomes e residencia para o sr. Dickman, rua Visconde Itauna 23. PHARMACIA MARTINS. (P. 14207)

SALA E QUARTO DE FRENTE

Aluga-se com ou sem mobilia, a casal ou a senhora de respeito. Rua Barata Ribeiro 246, Copacabana. (P. 14174)

ATTENÇÃO

Papeis para embrulhos, barbantes, gomma arabica, fios de algodão, fitilhos, apparelhos para papel em rolo. Vendem-se na rua Buenos Aires n. 169. Telephone Norte 3784. (P. 10766)

ALUGA-SE

Alugam-se uns bons quartos a senhor de tratamento, na rua Carvalho Monteiro n. 39, com todo o conforto moderno. Telephone 449 Beira Mar. (P. 14353)

COPACABANA

Vende-se um terreno medindo 11 1|2 de frente por 36 metros de fundo, à rua Xavier da Silveira entre os ns. 99 e 113, com muros de vedação. Trata-se à rua Barata Ribeiro 610. (P. 13040)

QUAL DEVE SER O TONICO DAS MOÇAS?

O "GUARANIL", porque além de ser poderosissimo, cura espinhas de origem intestinal e fermentação. Conserva a mocidade, melhora a pelle e provoca appetite. Verdadeira delicia do organismo, sendo unico no genero. (4487)

OURO 3$700 A 4$000

Platina, Prata, Joias velhas, Dentes, Dentaduras, Brilhantes. Compram-se. — Concertos de Joias e Relogios garantidos. RUA URUGUAYANA 133, uma portinha junto a chapelaria. (P. 15662)

BANDEIRA

Vende-se uma americana, com 3 metros de comprimento, quasi nova, por 90$000, à rua Alice (Laranjeiras) [illegible] (P. 14604)

PRECISA-SE

de escripturarios de 20 a 25 annos de edade, casa estrangeira, carta a escripturario, nesta redacção. (P. 14693)

LILI

Ugxbun [illegible] (P. 14599)

Palacete Fialho H-- [illegible]

(5 MINUTOS DA EXPOSIÇÃO) Grande e luxuoso edificio, em centro de [illegible] jardim, com vista para a bahia [illegible] B. M. 3732, Gloria. (P. 14600)

Paulina Olympia de Senne ou Senna

Para assumpto de interesse, deseja-se saber do paradeiro desta senhora, que se diz filha do fallecido José Caetano de Souza, ou seus herdeiros, que residiram ou residem na freguezia da Piedade. Informações urgentes a Horacio Vaz Antunes, rua d. Anna Nery n. 328 A, Estação do Rocha. (P. 14599)

CASA

Compra-se uma, no Alto da Boa Vista. Cartas a Francisco Leite, General Andrade Neves 85. (P. 15604)

TERRENOS

Compram-se grandes areas nos suburbios, mesmo que necessite de qualquer legalização de documentos; recados à Empreza, Avenida Suburbana n. 2715. (P. 14656)

AUTOMOVEL

Vende-se um bom automovel particular, preço modico. Tratar com Ribeiro, Ourives 38. (P. 15598)

LAVADEIRA

DA'-SE ROUPA PARA LAVAR A PESSOA CUIDADOSA E HABIL. TELEPHONAR PARA B. M. 3762. (P. 15595)

Serviço facil de escriptorio

Precisa-se de uma moça para grudar artigos de jornaes em cadernos, paga-se por mez ou por dia. Dar informações para Caixa n. 1256, do Correio. (P. 15596)

PHARMACIA

Vende-se uma, situada em boa zona. Tratar com José ou Norberto, na Drogaria Barcellos, Nictheroy. (P. 15593)

CACHORROS

Vende-se um casal de cachorros Collier, à rua Silva Manoel 17. (P. 15599)

DINHEIRO

Sob promissorias, a prazo de 30, 60, e 90 dias. Cauções de titulos. Garantia de alugueis. Adeantamento de dinheiro para pagamento de direitos na Alfandega ou quaesquer outros impostos. Luiz F. Maia, Rua Primeiro de Março n. 95. (P. 15602)

NICTHEROY

Perto de uma praia de banhos, vende-se uma grande casa de sobrado, edificada em terreno de 34 m. de frente; fundos até as vertentes; tratar à rua Moraes de Azevedo 150. (P. 15589)

VITROLA

Vende-se uma de grande formato, completamente nova; ver e tratar à rua Santa Clara n. 99. (P. 15579)

Pensão Sul America

Aposentos para familias e cavalheiros, perto dos banhos de mar. Rua Senador Vergueiro 111|113. (P. 15578)

Fabrica de cerveja

Deseja-se alugar uma fabrica de cerveja de alta fermentação. Cartas a L. 1, neste jornal. (P. 14572)

ESCRIPTORIOS NO 1º ANDAR

Alugam-se dois magnificos, com direito à sala de espera, luz e telephone. Rua Uruguayana n. 39. (P. 15342)

QUARTO

Aluga-se um mobilado, com entrada independente, em casa de familia estrangeira, com café da manhã, 58, rua Mourão Brasil. (P. 14569)

Auto Metalurgique

Vende-se um, em perfeito estado, tratar, garage Lapa, rua Joaquim Silva n. 62, com Sá. (P. 15577)

Mobilia de sala de jantar

Vende-se uma mobilia moderna, completamente nova, com embutidos, espelhos, marmores, crystaes; 2 camas de solteiro; uma geladeira, formato de luxo, um piano, prateleira, escada. Rua [illegible] o dia 2 de dezembro de 1922. (P. 15572)

Acção entre amigos

Avisa-se aos interessados desta, que a rifa de um phonographo, a extrahir-se hoje, dia 18, fica transferida para o dia [illegible] de dezembro de 1922. (P. 14576)

SALA MOBILADA

Aluga-se uma a um moço ou moça, com entrada independente, à rua Barão de S. Felix 39, sobrado. (P. 14574)

SALA DE FRENTE

Aluga-se uma bem mobilada, a casal sem filhos, tendo bonde à porta, telephone, banheiro, etc., preço modico. Tratar, rua Pedro Americo n. 66. (P. 14573)

Auxiliar de guarda-livros

Precisa-se de uma moça, com boa calligraphia, informa-se à rua do Cattete n. 287, loja, com o sr. Braga. (P. 15575)

QUARTO

Em casa de familia, aluga-se um com pensão, a um ou dois rapazes do commercio, à rua Coronel [illegible] de Mello 362, sobrado. (P. 14564)

COSTUREIRA

Precisa-se de uma que seja costureira de vestidos. Hotel SIXEIL, rua [illegible] n. [illegible], Quarto 20. Telephone Norte 1161. (P. 14553)

TERRENOS

Situados no melhor ponto da rua S. Francisco Xavier, restam à venda somente dois lotes de [illegible] metros de frente [illegible] na esquina da rua Conselheiro Olegario e outro junto, aos quaes serão vendidos a preços baratissimos. (P. 15562)

Espaço num escriptorio

Precisa-se [illegible] escriptorio, no centro [illegible] telephone. Cartas urgente a J. L. P., neste jornal. (P. 14681)

Postes de Guarantam
Estacas e lascas para cerca

Manoel Mathias Duarte, residente em [illegible] Ribeiro, [illegible] e Maria Herrera [illegible] em [illegible] pequena quantidade por preços [illegible]. (P. [illegible])

CALLISTA

Aristides Pereira. Especialista sobre encravadas, etc. Chamados pelo telephone 241 Norte. Preço: 5$000. (P. 13672)

PREDIO CENTRO COMMERCIAL

Aluga-se o predio de tres pavimentos à rua Chile n. 9. Trata-se com o sr. Barbedo à rua de S. José n. 11, casa Cunha Pinto & Comp. (P 14591)

Casa em Nictheroy

Aluga-se com contrato, a casa da rua dr. Carlos Maximiano n. 26, tem duas salas, dois quartos, mais dependencias e espaçoso quintal; a chave na Alameda S. Boaventura 100, onde se trata. (P. 14672)

GUILHOTINA

Para cortar papel, compra-se uma usada. Telephone B. M. 925. (P. 14667)

Cinematographia

Vende-se por occasião um apparelho cinematographico para viagem, de fabricação americana, com objectiva F. 4.5, 4 chassis, installação para copiar, mala e tripé vertical e horizontal, com Silva. Rua S. José 121, 2º andar, sala 2. (P. 14665)

ALUGA-SE

em casa de familia um quarto a senhor ou rapaz do commercio. Rua Corrêa Dutra n. 48. (P. 14654)

SAURER 4 TONS.

em perfeito estado. Vende-se por preço de occasião. Rua do Mattoso 64. (P. 14651)

Trilhos 4 1|2, 7, 9, 12, 15, 18, 20, 25 ks.

Vende-se qualquer quantidade: rua Theophilo Ottoni n. 155, sala 1. (P. 14652)

MOTOSACOCHE

Vende-se uma motocyclette licenciada e em perfeito estado de funccionamento e conservação. Rua do Uruguay 304, casa 2. (P. 14646)

CASA

Quem não tiver casa pode ler "Sensações" de Regina de Alencar, no bond ou na rua. Em qualquer livraria 3$. (P. 14644)

PARA ECONOMIA DO GAZ

A OFFICINA FEDERAL SUISSA concerta e põe em estado novo e por pouco dinheiro, os queimadores, as grelhas e as chapas de fogões a gaz, os mais deteriorados ou quebrados. Attende a chamados pelo telephone Central 1664. Rua dos Arcos 64. (P. 14683)

LARANJEIRAS 328

PHONE: BEIRA MAR 1371. A casal ou cavalheiros de absoluta respeito e fino tratamento, aluga-se um magnifico salão nobre, ricamente mobiliado, com oito janellas e um quarto separado completamente mobilado, com ou sem pensão. Jardim na frente. Vinte minutos de bonde da cidade. — Casa allemã. (P. 14634)

SITIO

Compra-se um sitio na estação da Serra (Central do Brasil) até Sant'Anna, com casa regular, agua corrente e alguns melhoramentos. Dirigir-se a A. Ribeiro, rua da Lapa 61, sobrado. (P. 14639)

Terreno em Guaratiba

5.000 metros quadrados ou sejam 10 lotes, vende-se ou troca-se por uma casa em qualquer bairro da capital ou Nictheroy. — Cartas a J. Cintra, à rua dos Ourives n. 39. (P. 14631)

Cinematographia

Precisa-se de um rapaz que queira trabalhar como ajudante de operador. Não necessita pratica. Dirigir-se à Guanabara Film, rua Augusto Severo n. 60, de 1 hora em deante. (P. 14630)

AUTOMOVEL

Vende-se um particular, Essex, double-phaeton, cinco logares, completamente novo. Preço de occasião. Trata-se com A. Tavora, à rua do Rosario 97, das 3 às 4 horas. (P. 14627)

CÃO DE RAÇA

Deseja-se obter um galgo russo ainda pequeno. A tratar no Selecto [illegible], quarto 3. (P. 14598)

PERDEU-SE

um broche em forma de flecha, de prata e meias turquezas, sem valor, a não ser estimativo. Entre o largo de São Francisco e o cinema Rialto. Pede-se a quem o achou entregar à casa Lopes Fernandes & Comp., à Avenida Rio Branco n. 138. (P. 14622)

Sala ou quarto de frente

Alugam-se bons quartos ou salas de frente, a senhor de tratamento, na rua Pedro Americo n. 52, Cattete. (P. 14621)

Centro Espirita

Precisa-se de uma sala de jantar em casa de familia, para ser occupada duas vezes por semana. Paga-se bem. Cartas nesta redacção para Mario Ribeiro. (P. 14619)

ALUGA-SE — COPACABANA

quarto mobilado com pensão de primeira ordem, em casa franceza, para casal ou senhor distincto, perto dos banhos. Rua Julio Castilho n. 32. (P. 14617)

PREDIO

Vende-se um confortavel predio de quatro quartos, duas salas e todas as demais dependencias, excellente construcção, em centro de terreno e sito à rua Antunes Garcia n. 66, estação de Sampaio. Para ver e tratar no mesmo predio a qualquer hora, com o sr. José Francisco Campos. (P. 14613)

PREDIO

Vende-se um com quatro quartos, duas salas, porão habitavel, centro de terreno, com bastantes fundos; tem banheiro, copa e boa cozinha, bonde à porta. Preço 50 contos. Rua Vinte e Quatro de Maio. Para ver e tratar à rua da Alfandega 132, loja, Candido. (P. 14610)

FABRICA DE LACTICINIOS

Vende-se na cidade do [illegible], uma bem principiada com machinismos para manteiga e requeijão do norte, cujo processo tambem se ensina ou arrenda-se a pessoa por contrato. Para melhores informações dirigir-se a seu proprietario, nesta cidade, coronel Assumpção. (P. 13587)

A cura da impotencia

O especialista DR. CARLOS DAUDT, trata por methodos especiaes a FRAQUEZA GENITAL, nervosa ou prostatica, sempre com optimos resultados. Em dez annos de pratica já tratou perto de dois mil casos. Consultas diarias das 14 às 17 horas e aos domingos, terças, sextas e sabbados das 10 1|2 às 12 horas. Rua Sete de Setembro n. 219, sobrado. (2081 d)

CASA MOBILADA

Aluga-se por seis mezes a de n. 760, da rua Copacabana, primorosamente mobilada e proxima aos banhos de mar. Pode ser vista de 1 às 3 horas. (P. 13541)

Cães S. Bernardo

Vendem-se filhotes legitimos, lindos especimens premiados. Ver à rua 18 de Outubro 84, Muda da Tijuca. (P. 13657)

CHAPELEIRAS

Precisam-se boas ajudantes para chapéos de senhoras. Paga-se bem. "A FAMA", Rua Gonçalves Dias n. 68. (P. 14515)

Quartos mobilados

Alugam-se à rua do Cattete n. 181, sobrado. (P. 14483)

Homens, Mulheres e Crianças!

Curae vossas FERIDAS! Elias vos enfraquecem e vos expõem a infecções e molestias varias e graves! O unico remedio infallivel, fazendo desapparecer em pouco tempo as FERIDAS ANTIGAS ou RECENTES, por mais rebeldes e quando não hajam tirado resultado com outros remedios é a — SANTOSINA — pomada seccativa e refrescante, que acalma as dôres como por encanto!

NOS FURUNCULOS, PANARICIOS, ULCERAS, EMPIGENS, ECZEMAS, COCEIRAS, ERYSIPELAS, TUMORES, QUEIMADURAS, CANCROS, UNHEIROS, etc., o resultado é certo. Lata 2$500, pelo Correio 3$500. Em todas as pharmacias e drogarias e nos depositos geraes: — 66, RUA URUGUAYANA, 66, A' GARRAFA GRANDE.

Perestrello Filho & Cia.

e Drogaria Pacheco, á rua Andradas, 43
Em Nictheroy: — Drogaria BARCELLOS. (597)

LEILÕES

Leilão de Penhores
CASA GONTHIER
Henry & Armando
Em 28 de novembro de 1922
45—RUA LUIZ DE CAMOES—47
Fazem leilão dos penhores vencidos, cujos donos não reformarem ou resgatarem suas cautelas até á vespera do leilão. (P 14593)

Leilão de penhores
21 de Novembro de 1922
JOSE' CAHEN
Rua Silva Jardim, 7 (P 13808)

Leilão de Penhores
EM 23 DE NOVEMBRO DE 1922
DIAS & MOYSÉS
RUA IMPERATRIZ LEOPOLDINA N. 14.
(P. 12705)

Implorando a caridade

...
JULIETA — EMILIA, duas pobres irmãs;
THEREZA, pobre ceguinha sem auxilio de ninguem;
VIUVA SOARES, velha sem poder trabalhar;
VIUVA SANTOS, com 68 annos de edade, gravemente doente de molestias incuraveis;
VIUVA DE UM JORNALISTA, sem o menor amparo.

Cozinheiros e cozinheiras

ALUGAM-SE 2 cozinheiras de forno e fogão e 3 do trivial fino. Phone Central 4457. (P 14674) B

ALUGA-SE uma cozinheira para o trivial; trata-se á rua dos Coqueiros n. 17, Catumby. (P 15606) B

COZINHEIRA — Precisa-se de uma para cozinhar, lavar e passar a ferro. Rua Barão de Itapagipe, 181. (P. 14618) B

COZINHEIRA — Precisa-se na Praia da Saudade, 286, dá-se casa e paga-se o aluguel de 80$000. (P. 14465) B

PRECISA-SE de uma boa cozinheira, paga-se bom ordenado, á rua Visconde de Itauna 105, sobrado. (P 15559) B

PRECISA-SE de uma cozinheira para o trivial; rua Itapirú n. 381. (P 14484) B

PRECISA-SE de uma boa cozinheira, á rua Marquez de S. Vicente n. 123 — Gavea. (P 14434) B

PRECISA-SE uma boa cozinheira que durma no aluguel; pequena familia de tratamento. Bom ordenado, fogão a gaz. Travessa Umbelina n. 9 — Avenida Ligação. (P 15457) B

PRECISA-SE de uma perfeita cozinheira, que dê boas referencias de sua conducta, para casa de familia de tratamento. Trata-se no aluguel, á rua Candido Mendes n. 14 (antiga rua D. Luiza) — Gloria. (P 14659) B

Creados e creadas

Empregos diversos

...Beira Mar 1472. (P 14623) D

OFFERECE-SE encerador de assoalho e lustrador de moveis. Encarrega-se de pinturas e forração de casa. Boulevard 28 de Setembro 64. Telephone Villa 5889. (P 14625) D

PRECISA-SE de uma moça intelligente para serviço de escriptorio; uma que saiba escrever á machina. Travessa Santa Rita, 50. (P 14547) D

PRECISA-SE de um rapaz activo para trabalhar nas feiras. Ordenado 200$000 ou mais. Informa-se na rua M. Floriano Peixoto n. 19, Chapelaria Accacio. (P 15623) D

PRECISA-SE de pessoas que desejem embarcar para os Estados e paizes estrangeiros, dando-se passagem gratuitamente em troca de pequenos serviços a bordo; tratar á rua Acre n. 28, sobrado, proximo á Avenida Central, praça Mauá. (P 15638) D

PRECISA-SE de carpinteiros para obra; rua do Cattete n. 279. (P 14647) D

PRECISA-SE de costureiras para bonets e chapéos de creanças, na Casa Colombo, Avenida Rio Branco n. 111, 5º andar. (P 14423) D

PRECISA-SE de costureiras, na Casa Colombo, Avenida Rio Branco, 111, 5º andar. (P 14422) D

PRECISA-SE creada branca que durma no aluguel, para todo o serviço em casa de pequena familia; rua do Senado n. 95. (P 15527) D

PRECISA-SE de uma boa costureira. Praia de Santa Luzia, 132. (P. 14401) D

PRECISA-SE de bons impressores para Phoenix n. 3 e 4 novas; rua General Camara n. 237. (P 15513) D

PRECISA-SE de um menino de cor, para limpeza de gabinete; rua dos Andradas n. 44, sobrado. (P 15718) D

PRECISA-SE de um meio official de bombeiro, na rua da Constituição n. 38. (P 15739) D

PRECISA-SE de um bom electricista; trata-se na rua Frei Caneca n. 15, loja. (P 14419) D

Casas e commodos centro

Phosphatos!?... Diz a classe medica.
São a vida dos tecidos nervosos!...
São o esteio dos ossos!...
São a trincheira do cerebro!...
São a mola real dos musculos!...
São a fortaleza da circulação do sangue!...

Emfim... que os phosphatos são a Bussola e o Thermometro que regulam o equilibrio das trocas, das funcções physiologicas!!!...

De facto, o nosso organismo, precisa de um alimento nutriente phosphatado!...
Nada de injecções — pós — pilulas — emulsões pastilhas — xaropes — Elixires que não dissolvem na nossa economia!!!...

Unicos phosphatos, absolutamente assimilaveis, que estão de uma maneira feliz e bem dissolvidos, que são verdadeiros alimentos, que todos precisam, mesmo em gozo de perfeita saúde — é a "MANTEIGA PHOSPHATADA SIMÕES"!!!...

Que é a BARREIRA da fraqueza — dando força; da magreza — dando gordura; da anemia — dando sangue, é ainda a BARREIRA contra a neurasthenia — tuberculose. — fadiga cerebral — cansaço e contra a prisão de ventre!!!...

"A MANTEIGA PHOSPHATADA SIMÕES" corrige integralmente a falta de phosphatos na nossa alimentação diaria. Prescripta pelos Srs. Medicos.

E' pasteurizada — pura — saborosa. Para creanças e adultos. Nos alimentos e na mesa — á vontade. ALIMENTA — NUTRE — TONIFICA — Dep.: Rua Andradas 48 — Rio — Exigir a marca legitima e unica — approvada pela Saúde Publica que é a

MANTEIGA PHOSPHATADA SIMÕES

QUARTOS. Alugam-se mobilados e pensão, casa de familia, para casal ou solteiros. Rua Sylvio Romero 24, antiga travessa Muratori. (P 15697) E

MATERIAL ELECTRICO

Companhia Paulista de Material Electrico
Rio de Janeiro
RUA S. JOSE', 76
(570)

SALA. Aluga-se uma mobilada, com boa pensão, para casal de tratamento; rua Misericordia n. 38, 1º andar. (P 15695) E

SALA. Aluga-se esplendida, entrada independente, com todos confortos casa de familia; pedem-se informações, r. Invalidos, 38. (P 14465) E

SE O CONTRATOSSE

NÃO PRODUZIR O EFFEITO que annunciamos, para qualquer tosse, mesmo a tosse dos tuberculosos até ao 2º grau, bronchites simples ou chronicas, falta de somno, dores nos pulmões, irritação da garganta ou da laryngo, gripe, etc., DEVOLVEREMOS IMMEDIATAMENTE O DINHEIRO. A' RUA ... Medicos notaveis o receitam. Sabor agradavel. Doses: Adultos: 4 a 5 colheres por dia. Crianças: ... colheres de chá. O CONTRATOSSE deve ser usado quando ... (3979)

ALUGA-SE na Alvear Pensão, lindos quartos, casa em centro de jardim, cozinha de 1ª. ordem, Rua do Riachuelo n. 136. (P 14398) E

ALUGA-SE uma boa sala, bem mobilada, com pensão, a um casal, na rua S. Bento n. 30, 2º andar. A sala dá frente para a avenida Rio Branco. (P 15185) E

Acido Sulphuroso

PARA

MACHINAS DE GELO

SEMPRE EM STOCK

Sociedade de Motores Deutz «Otto Legitimo» Ltda.

— RIO DE JANEIRO —

Caixa Postal, 660 — R. Alfandega, 103
(4927)

ALUGA-SE um quarto bem mobilado, com pensão, na rua S. Bento n. 30, 2º andar. (P 15186) E

ALUGA-SE metade de uma sala mobilada á Avenida Rio Branco n. 151, sob. por preço modico; para ser occupada das 8 ás 18 horas. Com o sr. Bastos, Tel. Central 5649. (P 15749) E

ALUGA-SE magnifica sala de frente e quartos com pensão, banhos quentes, tel. etc.; rua Ubaldino do Amaral n. 53; esplanada do Senado. (P 15761) E

ALUGAM-SE uma esplendida sala de frente e um bom quarto, bem mobilados e com pensão, na rua Uruguayana 202, 1º andar, entrada pela rua S. Pedro 248, telephone N. 5230. (P 15737) E

ALUGA-SE uma boa casa no centro da cidade a quem comprar os moveis; serve para grande familia ou pensão, preço modico. Tratar á rua Conde de Lage n. 3 (Lapa). (P 14548) E

Tossís? Tomae BRONCHITAL
Deposito: — RUA URUGUAYANA, 111
PHARMACIA BITTENCOURT. (693)

ALUGA-SE para um casal distincto bom aposento de frente, sem moveis com direito toda a casa. Rua Senador Dantas n. 33-A. (P 15775) E

Lapa e Santa Thereza

...milia estrangeira; rua Oriente n. 43, Tel. Central 3363. (P 15516) F

SANTA THEREZA. Ladeira do Meirelles n. 32, largo do Guimarães, distincta casa allemã, com todo o conforto, situada no alto. Linda vista. Quartos arejados; pensão de primeira ordem. (P 14580) F

SANTA Thereza. Aluga-se uma casa da rua Philadelphia n. 128 para ver das 11 ás 2 horas; tratar na rua Suchalet n. 12. (P 15475) F

Cattete, Laranjeiras, Botafogo e Gavea

ALUGA-SE um bom quarto para solteiro, na rua Correa Dutra n. 140, Tel. 2753 B. M. (P 15745) G

ALUGA-SE um bom quarto mobilado, na rua do Cattete. 242. (P 15746) G

ALUGAM-SE quartos mobilados, na praia do Russell n. 44. (P 14469) G

ALUGA-SE um bom quarto mobilado a cavalheiros. Rua Almirante Tamandaré, 46. Cattete. (P 14444) G

ALUGA-SE uma ampla sala de frente, bem mobilada, em casa de familia, a senhor ou casal de respeito, sem pensão, na rua Corrêa Dutra n. 141. (P 14597) G

Leme, Copacabana e Leblon

Catumby, Estacio e Rio Comprido

Haddock Lobo e Tijuca

São Christovão, Andarahy e Villa Isabel

SUBURBIOS

Tenha pena de sua esposa e de seus filhos

TOME

O "ELIXIR 914"

Em cada 10 nascimentos, 9 creanças nascem mortas, quando os paes são syphiliticos. Evita-se a mortandade tomando o ELIXIR "914": 95 % dos abortos provêm da syphilis. O ELIXIR "914" evita os abortos. De cada 100 individuos com syphilis 90 estão propensos á tuberculose. O ELIXIR "914" é um tonico poderoso contra essa terrivel molestia. Tratar a syphilis sem injecções e sem atacar o estomago é o tratamento ideal. E isso só se consegue usando o ELIXIR "914". O ELIXIR "914" é usado nos hospitaes e receitado pelos grandes especialistas em syphilis. Não ataca o estomago, não contém iodureto. Agradavel como um licor. Vehiculo 240,0 3 colheres por dia.

A "FLUXO-SEDATINA" Cura Colicas Uterinas em 2 horas e combate todas as doenças do Utero, inflammações dos Ovarios, Suspensões, etc. (2844)

NICTHEROY

...Canto do Rio. Trata-se á rua da Quitanda n. 83, sobrado, das 13 ás 17, Rio. (P 9464) T

UM casal, aluga a outro casal sem filhos e de preferencia estrangeiro que trabalhem fóra de casa, dois aposentos com entrada independente e frente para jardim, em São Domingos, Nictheroy. Logar pittoresco e saudavel, junto a praias de banhos de mar, bonde á porta, a 8 m. das barcas. E' inutil apresentar-se sem estar nas condições citadas. Cartas á Posta Restante de Nictheroy, sr. M. R. C. (P 14482) T

Diz o DR. AUSTREGESILO, professor e grande mestre da medicina: "O abaixo assignado, professor cathedratico da Faculdade de Medicina do Rio de Janeiro attesta que o preparado "*VIGOGENIO*" é um tonico muito recommendavel nos casos de debilidade geral do organismo e estimulante das funcções digestivas".

DR. AUSTREGESILO

(4602)

ALUGAM-SE uma grande sala e quarto, com pensão, em frente ao mar; preços modicos; praia de Icarahy n. 43. Telephone 1928. (P 14607) T

ALUGA-SE um bom quarto mobilado, com meia pensão, perto da rua Coronel Moreira Cesar, Nictheroy; Icarahy n. 107. (P 14589) T

FAMILIA estrangeira aluga quartos mobilados, com ou sem pensão; perto dos banhos de mar. Rua Alvares Azevedo n. 85, Icarahy. (P 15357) T

MENSTRUAÇÃO — Suppressão repentina — Tome capsulas "SEVENKRAUT" de *Apiol-Sabina e Arruda*. Rua Uruguayana 142 — Drogaria Geraldes. Analysadas pelo D. N. Saude Publica. Tubo 7$000. (P 13475) S

Cabello corrido

Até nas pessoas de côr

Por mais crespos ou ondulados que sejam os cabellos, até mesmo nas pessoas de côr, ficam lisos, com o uso continuado do LYSODOR — Preço *3$000* — Pelo Correio *4$000*.

Deposito geral á Rua Uruguayana n. 66.

PERESTRELLO FILHO & Cia.

Perfumaria A' GARRAFA GRANDE

(598)

GRAGOATA' — Aluga-se ou vende-se o predio novo da rua General Osorio n. 27; trata-se no mesmo. (P 14654) T

Compra e venda de predios e terrenos

CASA — Compra-se uma pequena, que tenha quintal, até 12 contos, em qualquer bairro, ou suburbio até Meyer. Tratar á rua Felippe Camarão, 104. Maracanã. (P. 15511) N

CASA — Vende-se com urgencia, uma para pequena familia, á rua do Morro da Providencia n. 109. Trata-se com o sr. Aires, rua Uruguayana, 136. (P. 15736)

CASA — Mourão dos Santos, encarrega-se da venda de predios e hypothecas. Rosario, 161. T. N. 3166. (P 13929) N

Dr. Crissiuma Filho, — Operações em geral. Especialidade: Tumores do ventre, seios e testiculos; bexiga, prostata e rins; vagina, utero e ovarios; vias biliares, estomago e intestinos. Cura radical das hernias, hemorroides e fistulas. Encarrega-se de embalsamamento. Consultas á r. Rodrigo Silva 7, ás 14 horas. Tel., C. 5730. (332)

COMPRA-SE uma pequena casa, centro de terreno proprio, Bocca do Matto, E. do Riachuelo, Villa Isabel, S. Christovão, S. Januario, até praça da Bandeira. Oito contos á vista e dois como se combinar, negocio decidido; informações a Comprador, caixa postal ... deste jornal. (P. 14588) N

CASA — Compra-se até 10 contos, dinheiro á vista e que seja perto de bondes ou estação, até Cascadura, offerta para a rua 1º de Março, 80, sob. tel. 4823 N. ou N. 3131, residencia. Sr. Sylvio. (P. 15780) N

CHACARA — Vende-se uma com predio confortavel em S. Gonçalo. Informações com dr. Renato, á rua Evaristo da Veiga n. 130. Rio. (P. 14653) N

COMPRA-SE uma casa, embora gravada com usofruto. Assume-se o onus. Cartas neste jornal a Bastos. (P. 14575) N

TALCO de ROSS

Qualidade, Quantidade, sem egual.

COMPRA-SE um predio em centro de terreno, para familia, 70 ou 80 contos, só no bairro das Laranjeiras. Negocio directo, pagamento á vista. Offertas á rua Alfandega, 52. Sr. Alfredo Ferreira. (P. 14635) N

COMPRA-SE uma casa para casal, até 30:000$000, com quintal, centro de terreno ou terreno ao lado, cartas nesta redacção para C. R. (P. 14583) N

COMPRA-SE, no Leme, em ruas transversaes, proximo ao mar, até Praça Serzedello, um pequeno terreno; ou permuta-se uma casa ahi, por outra em Botafogo. Informar 1930 Sul. (P. 14327) N

COMPRA-SE um predio até 45 contos, centro ou suburbio, não além de S. Francisco. Proposta detalhada do proprio comprador, á Caixa Postal 1228, sem intermediario. (P. 11686) N

TERRENO. Vende-se um de 10 x 50, á rua Prudente de Moraes, Ipanema, proximo ao jardim, nivelado e em parte murado. Trata-se á rua Santa Clara 146, Copacabana. (P. 15553) N

COMPRAM-SE predios e terrenos, em todas localidades desta capital e de qualquer preço. Informações á caixa 2, "Jornal do Commercio". (P. 10652) N

PREDIO. Vende-se por 34 contos, um na estação do Riachuelo, com 4 quartos, 2 salas, cozinha, banheiro, centro de grande terreno, todo arborizado, predio limpo e bom; trata na rua Magalhães Castro 161, das 7 ás 5 da tarde. (P 14609) N

VENDEM-SE 3 lotes de terreno na rua de Santo Antonio, Villa do mesmo; esquina da rua Marechal Hermes, em Campo Grande; Trata-se com o sr. Antonio de Souza Carvalho, á rua Campo Grande, 130, botequim. (P 15463) N

VENDEM-SE dois bons lotes de terrenos, á rua Carolina Santos, esquina da rua Aquidaban, trata-se á rua Uruguayana n. 35, com o sr. Jorge Bihel. (P. 15053) N

REALENGO, terreno. Vende-se um, perto da egreja, á E. Real 97 antigo. Trata-se V. Itapuna 75. (P. 15125) S

VENDEM-SE em Inhauma, á travessa Matheus Silva n. 24, 3 casas e 1 barracão, sendo uma com 2 quartos e 2 salas, e duas com 2 quartos e 1 sala, e mais dependencias, com todas as installações hygienicas e luz, edificadas em um terreno de 180m,20 x 218m,00. Trata-se com o proprietario, á rua Camerino n. 48, onde se encontra a planta. (P 9298) N

VENDE-SE um armazem situado num dos melhores pontos do Meyer. Para informações com o sr. Miguel, na Casa Custodio Costa & C. Rua do Ouvidor, 43. (P 15482) N

VENDE-SE um bom predio para pequena familia de tratamento, na rua Diamantina, E. do Riachuelo; trata-se com o sr. David. Rua de São Pedro n. 72, loja. (P 15473) N

VENDE-SE a casa n. 137 da rua José Clemente, São Christovão. Preço 33 contos. (P 15418) N

VENDE-SE casa com quarto, sala e cozinha, terreno 20 x 17, com arvores fructiferas, agua e tanque; preço ...

...Minas, 147, S. João de Merity, Linha Auxiliar. (P 15198) N

VENDE-SE uma casa com 2 quartos, 2 salas, W. C., cozinha, agua, luz, nova, sem ser habitada, á rua Teixeira Franco n. 17, estação de Ramos, tratar no n. 23. (P. 11982) N

VENDE-SE em Ramos, r. Pereira Landim 83. Casa com todo o conforto para familia, preço de occasião. (P. 15050) N

VENDE-SE o bom predio á rua Paula Mattos n. 40, proprio para familia. Trata-se com o leiloeiro Palladio, á rua São José n. 57. (P 13822) N

VENDE-SE boa casa, 2 quartos, 2 salas, cozinha, luz electrica, etc., em centro de terreno de 58 x 10, todo arborizado, junto da praia de banhos. Ver e tratar na mesma, á travessa Victor Oscar n. 72 (estação Ramos). E. F. L. R. (P 11696) N

VENDE-SE (negocio urgente) uma boa casa na Bocca do Matto, com tres quartos, duas salas, copa, despensa, cozinha, banheiro e grande terreno todo arborizado. Ver e tratar na travessa Aquidaban n. 37 (Lins Vasconcellos). (P 14320) N

VENDE-SE o magnifico predio da rua Violante n. 51, na Piedade. Trata-se no mesmo. (P 14437) N

...rua Goyaz n. 926, esquina da rua Angelina, estação do Encantado. Trata-se com o leiloeiro Palladio, á rua São José n. 57. (P 13823) N

VENDE-SE o bom e solido predio com todos os requisitos para familia, á rua Dr. Lino Teixeira n. 184, com esplendida vista. Logar saudavel. Trata-se com o leiloeiro Palladio, á rua S. José, 57. (P 13817) N

VENDE-SE o moderno e solido predio com amplas accommodações, á rua Dr. Rego Lopes, quasi esquina da rua Conde de Bomfim. Trata-se com o leiloeiro Palladio, á rua São José n. 57. (P 13820) N

SUSPENSÃO? Senhora, as capsulas de Apiol-Sabina e Arruda é sempre o melhor remedio, só compre da marca SEVENKRAUT. Rua Uruguayana n. 142. Tubo 7$000. (P 13475) N

VENDE-SE um predio acabado de construir, com 2 salas, 2 quartos, banheiro, cozinha e grande terreno, rua Andrade Figueira 402, Madureira. Trata-se com o sr. Xerez, Rosario, 103. (P 15619) N

VENDE-SE um magnifico predio com 2 salas, 5 quartos, grande quintal, luz electrica em todos os aposentos e com todas as exigencias da hygiene. Informações, na rua da America n. 171. (P 15628) N

VENDE-SE uma casa por ...$000, sendo 1:000$000 á vista e o resto em prestações razoaveis, e mais lotes de terreno, á rua Moraes ...

FILTRO FIEL

O MAIS PRATICO E HYGIENICO

Approvado e recommendado pela Exma. Directoria de Saúde Publica. AGUA SEMPRE FRESCA

O unico filtro de resultados praticos e duração infinda. A venda nas mais importantes casas de louças e ferragens especialmente: CASA VIANNA — Ouvidor. AGOSTINHO FERREIRA & IRMÃO — R. 1º de Março. C. Miranda & C. CASA COLOMBO — Avenida Central. BETENCOR CORREIA & C. — Rua dos Ourives 115. FRANCISCO LOPES & C. ALBERTO D'ALMEIDA & C. — Avenida Central. FREITAS COUTO & C. — R. dos Ourives 21. CASA MUNIZ — Ouvidor. AO JUDEU ERRANTE — R. do Rosario. RICARDO AUGUSTO BIATO. BARBOSA & MELLO — Rua Republica Peru' n. 27. FONTES GARCIA & C. — Av. Passos. FIRMINO FONTES & IRMÃOS — R. Carioca 9.

FABRICA:

CASA FIEL
J. R. NUNES
RUA 24 DE MAIO, 162.
Telephone, Jardim, 41
Remettem-se para qualquer ponto do Brasil, devidamente embalados.
Pedidos á CASA FIEL. (591)

DIVERSOS

AVISO de compra e remedio [illegible]

ALUGAM-SE ternos smoking, casacas, fraques [illegible] R. Senador Dantas 75, loja.

APINA pianos, concertos, compra, vende, troca [illegible] Rua Visconde de Itauna n. 75. (P. 15126) S

AUTOMOVEL, sete logares, relogio e licença (europeu); vende-se [illegible] rua Visconde de Itauna n. 75. (P. 15128) S

ATTENÇÃO — V. Ex. [illegible] quirir uma machina Singer garantida [illegible] (P. 15129) S

BONNE FAMILLE, loue à Mr. ou dame serieuse, une chambre avec bonne cuisine bourgeoise: rua Cosme Velho n. 132, Laranjeiras. (P. 15071) S

CAPAS para mobilia, 8 peças 55$000, 36 na Casa Boiteux — Quitanda 33 — Tel. C. 1850. (3381) S

COMPRAM-SE roupas usadas de homens e senhoras [illegible] Norte 6370. Rua José Mauricio [illegible] (P. 15549) S

COMPRAM-SE vestidos, chapéos, roupas brancas, manteaux e pelles, só artigo fino e perfeito. Praia de Santa Luzia 132. Tel. C. 6264. — Paga-se bem. (P. 14402) S

COMPRAM-SE pianos velhos ou perfeitos; paga-se mais que o justo valor [illegible] (P. 15120) S

COMPRA-SE e vendem-se moveis e pianos usados, casas mobiliadas, moveis avulsos. Paga-se bem; attende-se a chamados. Tel. Norte 6305. Rua Visconde de Itauna n. 161. (P. 15165) S

VIAS URINARIAS

Syphilis, molestias venereas e da pelle. DR. BELMIRO VALVERDE, Da Academia de Medicina. Tratamento rapido e garantido dos estreitamentos da urethra, gonorrhéas, cystites, hydroceles e hemorrhoidas. Exame directo da urethra, por apparelhos proprios. Cons.: largo da Carioca, n. 10, 6. (3094)

Casamentos civis e religiosos com ou sem urgencia, de accordo com a lei. — Agencia Juridica Internacional — Alfandega 90, sob.

CAVALHEIRO desejando morar perto da cidade, acha optima sala com pensão em familia; rua Carvalho Sá, 73, Largo Machado. (P. 15018) S

COMPRA-SE moveis, pianos, crystaes, metaes e objectos de arte; casas mobiliadas de qualquer valor; paga-se os melhores preços; attende-se chamados com urgencia. Tel. Norte 3296. Senador Euzebio n. 89. (P. 12273) S

CAUTELAS de casas de penhores e da Caixa Economica, compram-se; paga-se bem [illegible] Avenida Passos n. 20. Tem placas encarnadas. C. Moraes & Cia. 29. (P. 11744) S

DÃO-SE 8:000$ a 10:000$ sob hypothecas de predios; rua 24 de Maio n. 38, informa-se por favor. (P. 14592) S

DINHEIRO — Empresta-se a funccionarios publicos [illegible] (P. 15237) S

DINHEIRO — Empresta-se por promissorias, desde 100$000 [illegible] rua da Constituição n. 8, loja. (P. 15072) S

DINHEIRO sob garantias de penhores [illegible] Companhia Aurea, Avenida Passos 11. (P. 5968) S

DINHEIRO

Empresta-se sobre caução de mercadorias, especialmente sobre generos de estiva, descontos de promissorias a longo praso, a commerciantes e proprietarios. Av. Passos 32. (P. 13537)

DINHEIRO. Empresta-se por promissoria. Trav. da Natividade n. 15, 1º andar [illegible] (P. 13491) S

Dinheiro ao Commercio

Sob promissorias unicamente a negociantes, solução rapida a juros razoaveis; informa-se com Silva á Avenida Rio Branco 90 (1º andar). (P. 10703) S

Divorcios amigaveis e judiciaes, inventarios, justificações, habilitações de casamentos, escripturas ante-nupciaes, testamentos, naturalizações, etc. Dr. R. Moreira — adv. Agencia Juridica Internacional — Alfandega 90, sob. (P. 15071) S

IMPOTENCIA — Tratamento completo da senilidade precoce por methodo proprio de resultados absolutamente garantidos, pelos innumeros casos curados. Uruguayana 134, das 2 ás 5. — DR. RUPERT PEREIRA. (P. 15613) S

HEINDORFF — O piano que se recommenda pelo volume de som [illegible] Casa Ferreira, rua Archias Cordeiro 238, Meyer; Jardim 993. (P. 15291)

LIQUIDAÇÃO — Até 31 de Dezembro [illegible] (P. 15411)

MME. ANNA, da rua S. José n. 46, encontra-se agora na rua Buenos Aires 202. (P. 15676) S

MME. Oriental, egypcia [illegible]

MME. Vaguimar previne [illegible] Dr. Maia Lacerda n. 67, Estacio. (P. 14625) S

SER FELIZ nos negocios, amores, ter saude [illegible] Estação de Mesquita, E. do Rio. (P. 15601) S

SOBRETUDOS — Liquidação [illegible] (P. 14131) S

A senhora vive constantemente doente?

O seu incommodo é secreto? Use UTERIGENOL na dóse de 4 colheres por dia e verá que a sua saúde volta ao estado primitivo e trará para a sua casa a felicidade. Medicamento approvado pela Saúde Publica Federal. (4652)

UM cavalheiro distincto [illegible] "Roland". (P. 14633) S

VAREJISTAS, poupae tempo [illegible] (P. 15131) S

GONORRHEA e suas complicações. Cura radical por processos seguros e rapidos. — DRS. JOÃO ABREU e BRANDINO CORRÊA; das 8 ás 10 horas. Telephone, 1693, Norte — Rua de S. Pedro, 64. (631)

MME. Célia, grande occultista, consulta todos os dias [illegible] Cattete 95 [illegible] (P. 15448) R

MME. Domingos de Menezes, da Polyclinica Geral do Rio de Janeiro [illegible] (P. 15501)

Dr. Godoy Tavares [illegible]

ESTOMAGO E INTESTINOS [illegible]

DR. ALVARO CALDEIRA [illegible] (P. 11455)

DENTISTAS

DR. SILVINO MATTOS — Dentaduras com ou sem chapas, "pivots", coroas, obturações a porcellana, extracções e tratamento de dentes, sem a minima dôr, etc. Serviços perfeitos, rapidos e garantidos. Preços modicos e em prestações. Rua 7 Setembro, 231; das 7 ás 21 horas, todos os dias. Tel. 1.555. C. (P. 15646) R

DENTISTAS — Vende-se uma cuspideira fonte e um estojo Russel, preço modico; rua Barão do Bom Retiro n. 61. (P. 14468) C

DENTISTA — Aluga-se consultorio moderno, sito á Avenida n. 137, 1º andar; sala 50. Tratar das 4 ás 6 horas, faz qualquer negocio para a conservação da clinica na ausencia temporaria do proprietario. (P. 14530) R

DENTISTA

DR. SILVINO MATTOS, laureado especialista em dentaduras, com ou sem chapas, parciaes ou duplas; em extracções e tratamento de dentes sem a minima dôr; obturações a platina, ouro, porcellana, PIVOTS, corôas e cantos de ouro, etc. Toda a obra é feita com perfeição, rapidez, maxima garantia, no alcance de todos e em prestações. Rua Sete de Setembro n. 231, proximo á praça Tiradentes, das 7 da manhã ás 21 horas, todos os dias. Phone: 1555 Central. (P. 15646) R

DENTISTA — Dr. Aldo Cunha. Tratamento rapido, garantido e completamente sem dôr, por preços modicos. Faz pela technica norte-americana, chapas, bridge work, e os demais trabalhos. Gabinete com installação moderna. R. Marechal Floriano n. 55. (P. 8341) R

DENTISTA

DR. MOREIRA SENNA. Extracções e tratamento de dentes completamente sem dôr. Collocação de dentes com ou sem chapa, corôas, pivots, obturações a porcellana, etc. Trabalhos rapidos e garantidos por longo tempo, a preços modicos e em prestações, das 8 ás 20 horas, r. Uruguayana n. 226, esq. de Marechal Floriano. (P. 15333)

DR. SILVINO MATTOS — Extracções, absolutamente sem dôr, a 5$; dentaduras a 5$ cada dente; concertos em dentaduras a 10$; obturações a 5$; trabalhos garantidos e pagamentos a prestações; á rua Sete de Setembro, 231, proximo á praça Tiradentes; das 7 da manhã ás 5 da tarde; telephone 1555 Central. (P. 15644) R

DENTISTA — Vende-se um torno de officina, electrico, com apparelho de ar; á rua S. José n. 27, sob. (P. 15678) R

DENTISTAS

A amalgama Princeza marca Cruz, boa qualidade, está sendo empregada pelos melhores dentistas do Rio de Janeiro, reputando-a superior ás melhores marcas estrangeiras; 1/2 onça 5$. Escriptorio da fabrica, Rua Senhor dos Passos 61, esquina Avenida Passos. (P. 11555) R

MANOEL Garcia & C. receberam lindos modelos de cadeiras, cuspideiras de fonte, motores, armarios, compressores, tornos electricos e de pé, prensas para corôas, braços de parede, e mesas de diversos typos e completo sortimento de material para dentistas e protheticos, a preços muito em conta, 7 de Setembro 180, 1º. Tel. C. 1806. (P. 14685) R

DENTISTA — Dr. Argemiro Pinto com pratica das Escolas de Nova York, Paris e Londres. Obturações desde 5$. Collocação de dentes desde 15, etc. Rua da Assembléa n. 123. (P. 1227) R

SIM... MAS NAO E' SOMENTE A CLASSE MEDICA QUEM O DIZ, EU TAMBEM DIGO E POR EXPERIENCIA PROPRIA

O Dynamogenol é indispensavel a todos os individuos cujo trabalho produz a fadiga cerebral — taes como: literatos, jornalistas, padres, professores, empregados publicos, estudantes e guarda-livros.

O Dynamogenol é de resultados surprehendentes nos seguintes casos:

ANEMIA	VERTIGENS	CONVALESCENÇA
TUBERCULOSE	BRONCHITES CHRONICAS	MAGREZA
CHLORO ANEMIA	AGENESIA	DORES DE CABEÇA
FLORES BRANCAS	PALLIDEZ	FALTA DE APPETITE
FADIGA CEREBRAL	INSOMNIA	FRAQUEZA GERAL
HYSTERISMO	PALUDISMO	SUORES NOCTURNOS
NERVOSO	PERDAS SEMINAES	MA' DIGESTÃO, ETC.

DYNAMOGENOL

Vestas e outras molestias DYNAMOGENOL é de um effeito seguro e rapido.

As parturientes não devem nunca deixar de tomar o Dynamogenol durante a gestação e após a delivrance pois assim conseguem filhos robustos e ter abundancia de leite rico em phosphatos graças a esta inegualavel preparação — Um só vidro do Dynamogenol representa para a senhora que amamenta mais vantagens que uma duzia de garrafas d'agua Ingleza.

Vende-se em todo o mundo e na rua 7 de Setembro n. 186 (3715)

VENDE-SE com urgencia um moderno piano allemão, sem uso, cordas cruzadas, cepo de metal, á rua S. Luiz Gonzaga 398. (P. 14572) O

VENDE-SE um fogão n. 10, para hotel ou restaurante, bem como outros menores, para familias, a gaz e a lenha, á rua V. da Patria n. 34. Teleph. Sul 3313, Sá & Irmãos. (P. 15581) O

VENDEM-SE uma cadeira com rodas, para doente, e 1 machina de escrever Royal. R. Constituição 15, 1º andar. (P. 15609) O

VENDEM-SE 12 cadeiras novas Rio Grande e uma machina Registradora em uso. Rua Fialho n. 2. (P. 14584) O

VENDE-SE um esplendido piano allemão, quasi novo, com cepo de metal, cordas cruzadas, etc., de particular e em conta. Rua Rezende 49. (P. 15764) O

VENDEM-SE uma sala de jantar de acajú por 1:300$, um dormitorio de peroba por 1:200$ e uma sala de visitas, 10 peças, por 700$, na rua Senador Dantas 5, casa Faria. (P. 15745) O

VENDE-SE um rico piano allemão Ritter, peça perfeita, na rua Senador Dantas 5, telephone 6120 Central. (P. 15745) O

VENDE-SE uma moderna e nova pianola Duo Arte, na rua Senador Dantas, 5. (P. 15745) O

SERRAS CIRCULARES
SIEMENS

Companhia Brasileira de Electricidade
Siemens Schuckertwerke
RIO DE JANEIRO
Rua Buenos Aires, 29
Deposito e venda:
Rua da Alfandega, 178.
(5306)

Achados e perdidos

A. MOTTA & IRMÃO, Becco do Rosario, 5; perdeu-se a cautela n. 59.790 desta casa. (P. 15391) Q

A. MOTTA & IRMÃO, Becco do Rosario, 5; perdeu-se a cautela n. 60.747 desta casa. (P. 15391) Q

COMPANHIA Aurea Brasileira — Avenida Passos, 11. Perdeu-se a cautela n. 63750 da secção de penhores desta companhia. (P. 14708) Q

DIAS & MOYSÉS, rua Barbara de Alvarenga, 141, Rio de Janeiro. Perdeu-se a cautela n. 127482 desta casa. (P. 14463) Q

FRANCISCO DE AGUIAR & C., rua Luiz de Camões n. 36; perdeu-se a cautela n. 216899 desta casa. (P. 14554) Q

J. MENDES & C., perdeu-se a cautela n. 42418 desta casa. (P. 4536) E

PERDEU-SE a cautela n. 73.767, da casa de penhores de Adalberto de Andrade, sita á rua 7 de Setembro n. 227. As providencias já estão dadas. (P. 14614) Q

PERDEU-SE a cautela de numero 243.274 da casa de penhores de Guimarães & Sanseverino, rua Alexandre Herculano n. 5 e Luiz de Camões n. 1-A. (P. 15657) Q

PERDEU-SE a cautela de numero 240.248 da casa de penhores de Guimarães & Sanseverino, rua Alexandre Herculano n. 5 e Luiz de Camões n. 1-A. (P. 15603) Q

PERDEU-SE a caderneta n. 472.233 da 3ª série da Caixa Economica. (P. 15608) Q

PERDEU-SE a cautela n. 27.775 de 1922, da Caixa Economica e vae-se pedir outra em substituição. (P. 14571) Q

PERDEU-SE a cautela de numero 227.781, da casa de penhores de Guimarães & Sanseverino. Rua Alexandre Herculano n. 5 e Luiz de Camões n. 1-A. (P. 14478) Q

R. CERQUEIRA, 54, rua Luiz de Camões, 54. Perdeu-se a cautela desta casa de n. 171.605. (P. 15582) Q

TRASPASSES

CASA, traspassa-se mobilada com 5 quartos, 3 salas, jardim, quintal e 3 quartos para empregados, na Praia de Botafogo. Tel. Sul 406. (P. 15190) P

PASSA-SE o contrato de uma casa de andar terreo e sobrado, na rua Barão de Guaratiba 202. Só com fiador idoneo, 200$ mensaes. (P. 14531) P

TRASPASSA-SE o contrato do predio, á rua Senador Euzebio 83, tendo perto de 5 annos. (P. 12889) P

TRASPASSA-SE ou aluga-se uma casa para negocio na rua 7 de Setembro; informações á rua do Riachuelo n. 142, fundo, das 8 ás 11 horas. (P. 15524) E

TRASPASSA-SE um contrato de dois predios na Saúde, dando rendimento mensal de 450$000 liquido, tendo 5 annos. Rua do Ouvidor 68, 2º and., sal. 11. (P. 14680) P

TRASPASSA-SE um armazem de seccos e molhados, rua Voluntarios da Patria 155, preço de occasião. Trata-se no mesmo. (P. 14611) P

TRASPASSA-SE o contrato de um sobrado em Haddock Lobo, para quem comprar os moveis, ou aluga-se mobilado. Para informações pelo telephone [illegible] Central (P. 14586) P

PREDIO no Engenho de Dentro. Vende-se magnifico, em bom estado, com 3 quartos, 3 salas, cozinha, latrina, luz e quintal, por 9:000$. O predio está vasio, prompto a habitar-se. Trata-se rua Mercado 34, sala 3. (P. 15702) N

VENDE-SE a casa da rua Zeferino n. 128, centro de terreno, jardim na frente, 2 salas, 3 quartos, etc.; ver e tratar á rua Honorio n. 192, estação Todos os Santos. (P. 14710) N

VENDE-SE uma excellente casa em S. Thereza, para pequena familia de tratamento, preço razoavel; para mais informações rua do Ouvidor 55, sobrado, das 14 ás 16 horas. (P. 15600) N

VENDE-SE superior predio á 5 minutos da Estação de Quintino, por 11 contos; trata-se com Carvalho, na Confeitaria, em frente á Estação de Quintino, das 10 ás 4. — (Urgente). (P. 15584) N

VENDE-SE por 11:000$ a casa da r. Francisca Zieze n. 134, E. Dentro; a chave n. 136, bondes E. Dentro e Cascadura. (P. 14596) N

VENDE-SE um bom predio á rua Machado Coelho, occupado por negocio, e numa esquina dessa rua. O inquilino não tem contrato. Trata-se á rua General Camara n. 383, com o sr. Reynaldo, das 11 ás 16 horas. Negocio urgente. (P. 14595) N

VENDEM-SE bons predios novos e bonitos, dando boa renda, e um bom terreno, na esplanada do Morro do Senado; informações no becco do Cotovello n. 62, sobr. (P. 14649) N

VENDE-SE por 5:000$000 superior e bella mobilia de estylo moderno para quarto de casal; para ver e tratar com Mme. Azevedo, á rua Barão Ubá 107. (P. 14662) N

VENDEM-SE no Meyer, em local superior, 2 bons predios para morada, sendo um á rua Dias da Cruz 197, com 3 quartos, 2 salas, despensa, banheira, 2 privadas, varanda, quintal, etc., por 26:000$, e outro á travessa Hermengarda 7, com 3 quartos, 2 salas, varanda, quintal, etc., por 22:000$000, situados a 100 metros da estação, e bonde á porta. Para tratar á rua Gomes Serpa 13, até ás 11 horas, junto á estação da Piedade. (P. 14581) N

VENDE-SE uma boa casa, em Madureira; vende-se livre e desembaraçada; informa-se com o sr. Ferreira, rua S. Januario n. 110, São Christovão. (P. 15653) N

VENDE-SE, á rua Barroso, Copacabana, moderno e solido predio, com 3 salas, 5 quartos, etc.; com J. Pinto, r. Rosario, 134, cartorio. (P. 15659) N

VENDE-SE á rua Torres Sobrinho, Meyer, perto da estação e bonde á porta, predio com 3 salas, 6 quartos, etc., em centro de terreno arborizado de 52 x 60; com J. Pinto, r. Rosario, 134, cartorio. (P. 15659) N

VENDE-SE á rua Gomes Carneiro, Ipanema, perto da praça, terreno de 10 x 30, com J. Pinto, r. Rosario 134, cartorio. (P. 15659) N

VENDEM-SE em Ipanema, ás ruas Prudente de Moraes e 20 de Novembro, alguns lotes de terrenos promptos para edificar; com J. Pinto, r. Rosario, 134, cartorio. (P. 15659) N

VENDE-SE, á rua Joaquim Murtinho, Santa Thereza, terreno de 10 x 45; com J. Pinto, r. Rosario, 134, cartorio. (P. 15659) N

VENDE-SE, á rua Lucidio Lago, perto da estação do Meyer, predio novo, com 2 salas, 3 quartos, etc.; com J. Pinto, r. Rosario 134, cartorio. (P. 16359) N

Falta de regras — motivada por resfriados ou fraqueza uterina, tome capsulas de Apiol-Sabina e Arruda as mais puras do mercado. Tubo 7$000. Rua Uruguayana n. 142. — Drogaria Geraldes. (P. 13475) S

VENDAS DIVERSAS

VENDE-SE um automovel Ford para 500 kilos, com carrocerie especial, apenas com seis mezes de uso; não desejamos negocios com revendedores. Rua Estacio de Sá 62, Teleph. V. 4166. (P. 14458) O

VENDE-SE 1 piano francez, por favor, á rua Visc. de Itauna 79. Colchoaria, preço 750$. (P. 15130) O

VENDE-SE um piano. Rua Sant' Anna, 100. (P. 15361) O

VENDE-SE um restaurante com boa freguezia, com pequeno capital, á rua Joaquim Leite 32, Barra Mansa, Estado do Rio, E. de Ferro Central do Brasil. O motivo é o dono ter que se retirar. (P. 13730) O

VENDE-SE a papelaria e livraria á rua Senador Euzebio, 83, tendo vantajoso contrato de perto de 5 annos. (P. 12888) O

VENDE-SE um piano Pleyel, 4 bis, por motivo de mudança; rua Marquez e Barros 364, sobrado. (P. 15408) O

VENDEM-SE Lulus Pomerania, convidando-se os pretendentes a virem á rua Haddock Logo n. 220, reconhecer a legitimidade dos bellos exemplares. (P. 15437) O

VENDEM-SE uma carroça nova de 2 rodas, 4 animaes arreiados, licenciada no corrente exercicio, e uma bella egua marchadeira; para ver e tratar com o proprio dono, á rua Olivia Maia n. 42 (Madureira). (P. 15458) O

VENDE-SE um bom automovel Chevrolet, com oito logares, trabalhando; facilita-se no pagamento; trata-se na garage Pinero, rua Relação. (P. 15445) O

VENDEM-SE capas para mobilia a 85$, stores bordados c/ armação a 25$. R. S. Euzebio, 88, T. N. 4079. Casa Verde. (4654) O

VENDE-SE um apparelho typo touriste 13 x 18, com object. F 7,7 e 3 chassis duplos, com Silva, São José 122, 2º A, sala 2. (P. 14666) O

VENDE-SE uma camara Netel 13 x 18, com objectiva F 4, mala 6, chassis simples e tripé de madeira, com Silva, S. José 122, 1º A, sala 2. (P. 14666) O

VENDE-SE por preço baratissimo uma camara typo Goerz 7 x 12, com objectiva F. 6,8, mala e 3 chassis de aluminio duplos, com Silva, S. José 122, 1º A, sala 2. (P. 14666) O

VENDEM-SE lindos e legitimos cachorrinhos Lulu da Pomerania, pretos e brancos, com 3 mezes, rua Engenh. Mario Nazareth 53 (Encantado), ponto dos bondes de Engenho de Dentro. (P. 14570) O

COMPRAM-SE moveis, machinas, tapetes, metaes, louças, estatuas, cortinas e louças. Paga-se bem, tel. Beira Mar 1705. Cattete, 245. (P. 14127) G

CARTOMANTE — D. Maria Emilia, a celebre e primeira do Brasil e Portugal, consagrada pelo povo como a mais perita, a ultima palavra da cartomancia, e em sciencias occultas; ás exmas. familias do interior e fóra da cidade, consultas por carta sem a presença das pessoas; unica neste genero, maxima seriedade e rigoroso sigillo; á rua Visconde do Uruguay n. 474, perto das barcas em Nictheroy e caixa postal n. 1688, Rio de Janeiro. Nota: Não confudir com buenas dichas (enganas) que lê na mão. (P. 15396) S

COMPRAM-SE bilhares e demais pertences a café e bilhares. Paga-se bem. Rua V. de Itauna n. 157. Phone N. 1297. (P. 14537) S

CINEMATOGRAPHIA — Empresa necessita urgentemente, senhoras e cavalheiros da melhor sociedade. Lecciona-se gratis sob contrato. Arte elegante, nobre e de grande futuro. "Studio". Trav. de S. Francisco, 6, 2º. (das 11 ás 12 1/2) (P. 14065) S

COMPRAM-SE moveis e pianos; moveis avulsos e casas mobiliadas, tapetes, louças, crystaes, metaes, cortinas, machinas, cofres, etc., e tudo que represente valor; negocio decidido; chamados a André, Rua Maranguape 36, Telep. 2426, Central. (P. 14122) S

DUAS senhoras precisam alugar um quarto em um lugar alto de Jacarepaguá. Cartas a esta redacção com as iniciaes L. H. L. (P. 14697) S

DINHEIRO sob promissoria empresta-se desde 100$000 até 10:000$000; Avenida Passos n. 32, sob. (P. 13539) S

ENCERADOR de confiança, offerece-se a preços reduzidos; attende-se a chamados todos os dias uteis. Tel. 2579 Norte; rua Senhor dos Passos n. 20. (P. 15546) S

EMBARAÇOS NA VIDA; falta de sorte em negocios e amor, transformação de odio em amor, sciencia occulta; cursos para homens e senhoras de Astrologia, Cartomancia, Espiritismo e Clarividencia. Das 9 ás 11 e de 1 ás 4 horas da tarde; rua Buenos Aires n. 271, sob. (P. 14091) S

ESPIRITA VIDENTE — Com muita pratica, Europa Central e Sul America; Mme. Muset. — Rua Visconde de Itaúna 525. (P. 14120) S

MANICURE para senhoras e cavalheiros, systema americano, 2$500. Ouvidor 133, entrada pela casa dos brinquedos. T. 4838 Norte. (P. 14558) S

MACHINA de escrever. Não comprem nem vendam, sem verificar os preços e offertas de Carlos Juncken Junior & Cia. Rua Alfandega 50, 2º. Norte 2594. (P. 14624) S

MOÇA que trabalha no commercio procura quarto com pensão só para jantar, ou sem pensão, em casa de familia de todo o respeito e que não tenha outros inquilinos. Resposta para "Joanna", neste jornal. (P. 14717) E

MANACA' Elixir Depurativo é o melhor. ABREU SOBRINHO — R. LAPA, 6 (3947)

MOÇAS, se desejam casar com o homem que lhes está predestinado, escrevam ao Prof. Roy Cruce, Caixa Postal 1305, Capital Federal. (P. 14254) S

MOÇO brasileiro, activo e com boa conducta, offerece-se para trabalhar no commercio. Cartas por favor neste jornal, a J. M. M. (P. 14334) S

MACHINA Singer de costura, compra-se uma ou cautela, para particular; tel. Villa 384, sr. Adelino. (P. 15172) O

MISSANGAS — A PRIMOROSA — Rua da Carioca n. 11. Lindo sortimento em todas as côres, contas, cabouchons, riscos, bordados, plissés, etc. (P. 15663)

MACHINAS de escrever. Officina e deposito das melhores marcas de machinas, papel carbono e fitas de todas as qualidades. Rua da Alfandega, 137. Tel. Norte 3450. E. Magalhães. (P. 6069) S

Nevralgia — Em 5 minutos desapparece com Linimento Marinho — Rua Sete de Setembro 186. (633) S

OFFERECEM-SE capas para mobilia a 85$; stores bordados c/ armação, a 25$. Senador Euzebio, 88. T. N. 4079. Casa Verde. (4655) O

PIANO. Compra-se urgente, para particular, bom autor, embora precise algum concerto. Tel. 241 Villa. (P. 15115) O

PIANO. Vende-se. Preço de occasião. Av. Mem Sá 82, com o sr. Santos. (P. 14342) O

PIANOS. Vendem-se: "Pleyel", "H. Herz", "Erard" e outros autores (usados); preço pequeno. V. Itauna, 75. (P. 15127) S

PRECISA-SE comprar os 12 primeiros numeros do EU SEI TUDO. Cartas neste jornal, a X. P. T. (P. 14307) S

PENSÃO a domicilio — Fornece-se á rua Sorocaba n. 31. (P. 15046) S

PRECISA-SE de telhas de zinco usadas; escrever para a rua Luiz Carneiro n. 28. (P. 11972) S

PENSÃO familiar mineira, fornece-se á mesa, a domicilio e avulso. Senado, 338. (P. 14368) S

PIANO — Compra-se um para ensino; parta para o sr. J. Carcanha; rua do Carmo n. 66. (P. 15532) O

PIANO. Vende-se de particular para particular, cepo metal, cordas cruzadas, etc., harmonioso, por 2 contos. R. Teixeira Junior 63, até ás 9 h. ou depois das 5. (P. 14582) O

PENSÃO. Vende-se uma com 60 pensionistas, todos empregados no commercio, e tambem frequentada por caixeiros viajantes do interior; com 8 aposentos mobilados, livre e desembaraçada, vende-se por motivo de doença, á rua General Camara 245, sobrado. (P. 15655) S

PIANO, compra-se um de particular e paga-se bem; telephonar para Central 4623. (P. 15560) S

PIANOS — Visitem ou peçam preços e catalogos, a R. Ferreira & C. Tel. V. 3968, rua S. F. Xavier, 388. Fabricantes e importadores. A casa que mais pianos vende. Compram ou reformam usados. (632)

UMA moça com 28 annos e de fina educação deseja encontrar um senhor [illegible] (P. 15240) S

TODA casa commercial poderá obter uma machina de escrever de graça. Peçam informações a Carlos Juncken Junior & Cia., rua Alfandega, 50, 2º, 2594 Norte. (P. 11489) S

Virilidade. Tome JUVENTOL, r. dos Andradas, 43 e 45. (633) S

"CASA DE BORDADOS"

CONTAS DE MADEIRA

500 Rs A DUZ.	200 Rs A DUZ.
600 Rs A DUZ.	300 Rs A DUZ.
700 Rs A DUZ.	400 Rs A DUZ.
900 Rs A DUZ.	500 Rs A DUZ.

RUA DO THEATRO, 21

"CASA DE BORDADOS" (5242)

MEDICOS

DR. Alberto Cavalcanti de Albuquerque medico pela Universidade de Zurich: molestias internas esp. TUBERCULOSE, pratica de Sanatorios e Hospitaes de Davos, Zurich, Hamburgo, Munich e Stuttgart; rua da Assembléa n. 30, Tel. Central 3293. (P. 14071) S

APPENDICITE, TUMORES DO VENTRE, RINS E TODAS AS DOENÇAS CIRURGICAS

DR. BARBOSA VIANNA — Professor de Operações da Faculdade — Rua Chile 17, De 3 ás 5. (P. 9169)

Dr. Alvino Aguiar

Pulmões, estomago e rins — Tratamento das anemias, esgotamento nervoso, etc. — Consultorio: rua São José n. 51, ás 4 horas. Telephone, 5868, Central. Residencia: travessa do Torres, 17. Telephone, 4265, Central. (5973)

RAIOS X *Exames e photographias das doenças do estomago, intestinos, figado, pulmões, coração, rins, etc. Electricidade medica. Preços modicos. DR. RENATO DE SOUZA LOPES, professor da Faculdade. Rua São José 39, de 2 ás 5.* (7285)

CLINICA de senhoras, tratamento das molestias do utero; nos casos indicados evita a gravidez por processo seguro sem prejudicar a saúde. Dr. Cesar Esteves, rua 7 de Setembro, 186 das 9 ás 11 e das 13 ás 16. (P. 10640) R

Dr. Samuel Prado

CLINICA MEDICA

Doenças do coração, pulmões, figado e estomago. — Tratamento da syphilis [illegible] (5222)

PARTEIRAS

MME. GUIN, professora em partos, ex-interna da Maternidade de Barcelona; revalidada no Rio, partos e outros trabalhos; o exame da gravida, um mez antes, garante o parto. Avenida Mem de Sá 95. Tel. C. 2690. (P. 10138) S

MME. PALMYRA, que morou á r. Camerino 20 annos, reside á Av. Gomes Freire, 127, sob. Tel. 4777 C. (P. 15239) Y

MENSTRUAÇÃO Retardada, suspensões, colicas, tome um tubo de APIOL-SABINA E ARRUDA. E' o melhor remedio para senhoras. R. Uruguayana 142. Drogaria. Tubo 7$. (P. 9338)

PARTEIRA e enfermeira diplomada. Mme. Elvira, 20 annos de pratica, faz todos os trabalhos de sua profissão; attende de 1 ás 4 á rua dos Andradas 149, Tel. Norte 5920. Norte 5920. (P. 13970) Y

PARTEIRA. Mme. Maria Josepha, diplomada pela F. de Medicina do Rio de Janeiro, com 20 annos de pratica, faz todos os trabalhos de sua profissão; attende das 9 ás 6, na avenida Gomes Freire n. 77, tel. C. 3642. (P. 11141) Y

Professores e professoras

AULAS — Particulares preparatorios e concursos; pelo professor dr. Washington Garcia, rua da Carioca n. 47; tels. 5530 Central e 748 Central. (P. 12053) Z

ALLEMÃO por prof. allemão. Methodo pratico e rapido. Rua S. José, 19, 1º andar. (P. 15647) Z

AULAS de bordados á machina, 2 lições por semana, 5$; á rua General Pedra n. 92. Dão-se aulas fóra; chamados, tel. 5748 Norte. (P. 15321) Z

AULAS particulares de portuguez, arithmetica, algebra, escripturação; rua de S. Pedro n. 145, sala 14, sob. (P. 13520) Z

COPIAS á machina, $600 por pagina; 7 de Setembro 107, 1º. Escola Urania. (P. 15326) Z

DACTYLOGRAPHIA — Ensina-se com teclado coberto, por 10$ mensaes, tres vezes por semana; alugam-se machinas $800 á hora e executam-se trabalhos. Ensinam-se linguas; á rua Sete de Setembro n. 107, 1º andar; Tel. 5930 Central, Escola Urania. (P. 15325) Z

INGLEZ — Precisa-se de quatro moços ou moças, para juntarem curso pratico por professor inglez nato; á rua 7 de Setembro n. 109, (sob.); ás 13 horas, quartas, sexta-feiras e sabbado. (P. 15751) Z

INGLEZ, Mr. Rodger, americano, ensina este idioma por preço modico, á rua da Alfandega, 199, sob. Tel. Norte 4657. (P. 14083) Z

MME. Mirandelli ensina a fazer chapéos de todo e qualquer modelo. Aceita encommendas. Rua 7 de Setembro 183, 1º andar. Das 12 ás 17 horas. Tel. 3294 Central. (P. 14504) Z

PRATICANTES de piloto e machinista. Escola de Marinha Mercante, rua 1º de Março, 4, 2º. (P. 8979) Z

PROFESSORA franceza, diplomada, ensina seu idioma em sua residencia ou a domicilio, telephone Sul 71. (P. 15773) Z

PROFESSORA franceza ensina francez, só a meninas e senhoras, cursos particulares, na sua residencia, 168, rua Paysandu', teleph. 1010 Beira Mar. (P. 15611) Z

PORTUGUEZ A ESTRANGEIROS — Pratico — rapido — sem lições inuteis Dr. ALIPIO DE CARVALHO — Costa Bastos n. 45. Tel. 256. (P. 6627) Z

PROFESSOR Barbosa, lecciona portuguez, francez e arithmetica a preços modicos; rua da Alfandega n. 199. Tel. Norte 4657. (P. 14084) Z

TERRENOS
E
CASAS A PRESTAÇÕES

A COMPANHIA BRASILEIRA DE IMMOVEIS E CONSTRUCÇÕES, que já construiu mais de 800 predios, continúa fazendo operações de venda de terrenos e casas pelo systema de prestações.

Está demonstrado que, pagando á vista o terreno, a construcção da casa será amortizada em 120 prestações, cujo valor corresponde ao aluguel.

Assim, quem dispuzer de 5 a 10 contos poderá immediatamente ser proprietario de um predio solidamente construido e provido de todo o conforto moderno.

Para quem não possuir a pequena somma acima, a Companhia resolveu facilitar a venda do terreno a prestações a longo prazo, construindo o predio logo que seja liquidado o valor do terreno.

PEÇA UM PROSPECTO HOJE MESMO

AVENIDA RIO BRANCO, 48.

CONCERTAM-SE joias e relogios n'A Pendula Americana [illegible] dos Invalidos n. 10. (P. 15771) O

CASA — Precisa-se de uma casa com 4 quartos, 2 salas e mais dependencias, com algum quintal. Não muito afastada, cujo aluguel até 400$000. Cartas por favor a W. F. [illegible] (P. 11290) O

COMPRAM-SE duas caldeiras a vapor de 4 a 5 cavallos. Rua Aquidaban, 113, Meyer.

COMPRA-SE piano urgente, para particular, bom autor, embora precise pequeno concerto. Tel. 241 Villa. (P. 15117) O

COMPRAM-SE cautelas de qualquer objecto, á rua do Ouvidor, 22, das 8 ás 10 e das 16 ás 18 horas. (P. 11994) S

COMPRAM-SE e vendem-se moveis usados em qualquer quantidade, paga-se bem, decide-se immediatamente, seja qual fôr o valor; não vendam sem ouvir a nossa offerta, á rua Visconde de Itauna, 157. Teleph. 1297 Norte. (P. 13159) S

Constipação — Aborta com 3 colheres de Peitoral Marinho — Rua Sete de Setembro 186. (633)

COMPRA-SE roupas usadas de homem, senhora; paga-se mais 30 o/o que outros. R. Senador Dantas 75, loja; tel. C. 3344. (P. 13368) S

CATARRHO — Peitoral Marinho elimina e desinfecta o pulmão — R. 7 de Setembro, 186. (633) S

COSTUMES — Liquidam-se até 31 [illegible] Senador Dantas n. 75, loja [illegible]

CIMENTO amarello, gesso moido, refractario, cimento Portland, gesso Crê, canos ferro galv., Flourspar, bioxido manganez. Vendem: BIZARRA & C., Assembléa 81, 1º and. (P. 8980) S

DINHEIRO — Juros de 9 a 12 % ao anno, sob promissorias commerciaes e hypothecas de predios, qualquer quantia, desde 2 contos, emprestimos diversos; encarrega-se da compra e venda de predios. J. Leão. Rua da Quitanda n. 72, sobrado. (P. 14273) S

DINHEIRO — Empresta-se na Cia. Territorial e Constructora, rua de S. Pedro n. 39, com garantia de mercadorias e moveis; ficando estes com o devedor. (P. 8918) S

Dermicura sára qualquer comichão, empigem ou eczema (não é pomada). Dep. Rua S. Pedro n. 186. (P. 15376) S

DESCONTOS. Commerciaes ou particulares com endosso de firma commercial. Condições especiaes. Sigilo idoneo. Companhia Aurea, Avenida Passos n. 11. (P. 5968) S

Energia. Tome Juventol; r. dos Andradas 43. (633)

EMPRESTIMO — [illegible] (P. 15222)

EMPRESTIMO — Fazem-se em moveis [illegible] tenham em Bancos; na rua da Constituição n. 37, sob. (P. 14642) S

Gonorrhéa Syphilis Cura radical sem dôr, da gonorrhéa, estreitamentos de urethra, cystite e canceros venereos — Tratamento da syphilis com injecções indolôres. URUGUAYANA 134. Das 2 ás 5. Dr. Rupert Pereira. (P. 15613) S

HYPOTHECA — Dinheiro dá-se sobre predios, juros modicos; informações: Becco do Cotovello n. 62, sob. (P. 14648) S

HOTEL POMPEU — Em frente á gare da Central, para familias e cavalheiros, com todo o conforto, ordem e asseio. Aposentos para familia 10$, cavalheiros a 4$ e 5$. Pensão 4$ e 3$ cada refeição, tudo de primeira ordem; á rua Senador Pompeu, 268. (P. 12183) S

Naturalizações e casamentos de estrangeiros no Brasil. Passaportes para qualquer paiz. Agencia Juridica Internacional — Alfandega 90, sob. (P. 15072) S

RICOS vestidos de seda, inodernos, desde 50$. Lindos modelos de chapéos, desde 8$. Chics roupas brancas, flores, plumas, aigrettes e vestidinhos de creanças, tudo para liquidar. Praia de Santa Luzia 132. Tel. C. 6264. (P. 14403) S

Rheumatismo. Friccione com linimento Marinho e a dôr cessa — Rua 7 de Setembro 186. (633) S

SEGEIROS. Vende-se uma machina para reapigar raios de rodas de carruagem, carroça e automoveis; trabalha no arco de pua e faz o serviço perfeito; rua Barcellos n. 46, proximo á praça da Bandeira. (P. 14473) O

SUSPENSÕES — Falta de regras: não ha como tomar uma capsula de Apiol Sabina e Arruda — Drogaria Geraldes; rua Uruguayana 142. Medicamentos puros. (P. 13475) S

ENGLISH LESSONS; Short and quick, dr. Bradley, Candelaria 14, sob. Tel. Norte 2864.

PORT., franc., ingl. [illegible]

PROFESSOR competente [illegible]

SEM professor. Tachygraphia [illegible]

TRADUCÇÕES [illegible]

ULTIMOS ANNUNCIOS

ALUGA-SE com contrato [illegible]

VENDE-SE [illegible]

Socia para modas [illegible]

Terrenos a granel [illegible]

PIANO [illegible]

Pharmaceutico [illegible]

Conde Bomfim — Tijuca [illegible]

Policial Allemão [illegible]

Para escriptorio [illegible]

Casa em Voluntarios da Patria [illegible]

CAES COLLEY [illegible]

SITIO [illegible]

2º ANDAR [illegible]

ESTRADOS PARA CAMAS [illegible]

SALA [illegible]

Predio - Vende-se [illegible]

Sitio e pedreira [illegible]

TERRENO [illegible]

A BOTA FLUMINENSE

Grande venda de SAPATOS LUIZ XV de N.os 32 a 40

Branco ou preto - 25$000
Côr de vinho
Salto de couro — 21$000

30$000
PRETO ou BRANCO

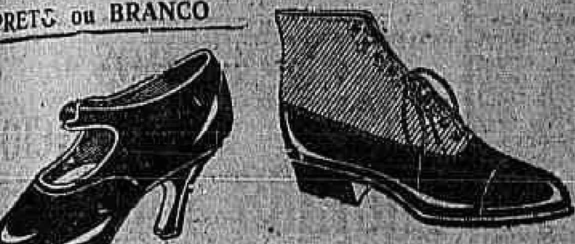

Branco ou preto, 23$000

Pellica envernizada, canos bezerro-magia ou cazimira cinza. Ns. 33 a 44.
30$000

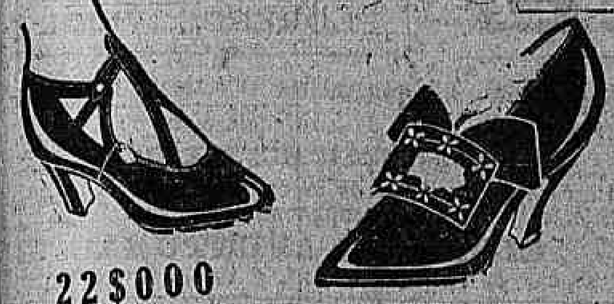

22$000
PRETO ou BRANCO

PRETO — 30$000

Alperc... ...marellas-escuras, Paulistas:

de n. 17 a 27. . . . . 4$000
de n. 28 a 33. . . . . 5$000
de n. 34 a 41. . . . . 6$500

PELO CORREIO MAIS 1$500 POR Par.

Peço uma visita a A BOTA FLUMINENSE para verem os preços reduzidos e a qualidade dos calçados.

SALDOS COM PREÇOS MARCADOS

Rua Marechal Floriano, 109

CANTO DA AVENIDA PASSOS, 123. (5213)

Predios para Grande Industria

Vende-se um conjunto de 4 grandes predios, construidos para grande industria, edificados solidamente, cimentados, cobertos com telhas francezas; com perfeita installação de força e luz, vapor, agua e esgotos. Tem duas caldeiras montadas, novas, de 150—180 HP., systema Babcock, grandes depositos de ferro e cimento armado para captar mais de 190.000 lts. dagua, diversos motores electricos de 112 HP. para cima, transmissões, polias, etc. Officinas mecanicas e carpintaria. O terreno mede mais ou menos 50.000 mts.2 e os predios occupam uma area aproximada de 4.000 mts.2. Tratar com ALBERT KENWORTHY & C. LTD. — RUA DA MISERICORDIA, 71. Caixa postal, 2215. (P 15573)

Magnetos e Velas "BOSCH"

Legitimos allemães. Sortimento completo

Agentes geraes para o Brazil:
STEINBERG & Cia.
RIO DE JANEIRO—Avenida Rio Branco, 33
S. PAULO—Rua Barão de Itapetininga, 27 (6113)

Grande officina de cantaria

A. FERRARA, CORBERI & COMP.
Rua Visconde do Parnahyba N. 328.
Escriptorio: Travessa do Commercio 2, 3º andar.
SÃO PAULO.
Pedreira em Itaquera. (4564)

"915 Homœopatha"

EM TABLETTES

Dynamisação em primeira centesimal, por Vieira... pelo pharmaceutico Theophilo de Andrade. Empregado contra a SYPHILIS em todas as suas manifestações...

TRASPASSA-SE

O contrato do sobrado á Rua do Cattete 282 e vendem-se os moveis ricos que o guarnecem. Preço de occasião: 12:000$000. (P. 14354)

AUTOMOVEIS

Vende-se, por preços e condições excepcionaes, um Overland, typo Ford, limousine Sedan ultimo modelo e um Overland typo 90, double phaeton, ambos em perfeito estado. Trata-se á rua Evaristo da Veiga n. 24, loja. (P 15574)

ARMAZEM

Precisa-se de um espaçoso nas ruas Primeiro de Março, Uruguayana, São José ou Assembléa, com contrato para dois ou tres annos. Cartas a Caixa Postal n. 70. (P 15496)

Pensão - Vende-se

Vende-se uma com 20 quartos, fazendo muito bom negocio em ponto typico, no...

...Rua do Rosario n. 145. (P 15492)

PENSÃO

Abugam-se quartos com pensão a familias e cavalheiros. Rua Benjamin Constant 98. (P 15442)

Vende-se uma pensão

Situada em optimo logar, perto da avenida principal da Exposição. Tratar na rua do Passeio n. 42, loja. (P 15498)

Limousine Ford

Vende-se por 6:000$, pouco uso, faz-se pagamento. Ver na rua Riachuelo n. 243. (P 15583)

CHAUFFEUR

Precisa-se de um que tenha bastante pratica de Ford, e que dê referencias. Rua Buarque... (P 14.492)

ELIXIR DE INHAME

depura fortalece engorda

(505)

Hotel Pensão Mauá

Dispõe de espaçosos salas de frente bem mobiladas... (P 14585)

As pessoas idosas ou não

que têm a bexiga preguiçosa e a urina turva, facilmente, devido a retenção, encontram na UROFORMINA DE GIFFONI um verdadeiro ESPECIFICO, porque ella não só facilita e augmenta a DIURESE, DESINFECTA A BEXIGA e a URINA, evitando a fermentação desta e a infecção... Numerosos attestados dos mais notaveis clinicos provam a sua efficacia. Encontra-se nas boas drogarias e pharmacias da capital e dos Estados. Deposito: DROGARIA GIFFONI — Rua 1º de Março, 17. (3788)

Automovel BUICK

Vende-se um, em perfeito estado... (P 15599)

EMPREZA DO

ALMANAK - LAEMMERT

Edição Luxuosa do

Livro de Ouro do CENTENARIO da INDEPENDENCIA

1822 — 1922

A sua organização mereceu o apoio official expresso em circular assignada pelo Exmo. ministro da Agricultura.

A Obra abrirá com uma Secção Litteraria e Artistica entregue aos nossos melhores Escriptores e artistas.

Informações e Assignaturas á Typographia do Annuario do Brasil (ALMANAK-LAEMMERT).

62, Rua D. Manoel — RIO DE JANEIRO - Tel. C. 2579.

FUMADORES

O melhor cigarro é feito com o PAPIER AMBRÉ Gaston d'Argy (1809)

PHILIPS ARGA

A LAMPADA DE CONSUMO REDUZIDO
LUZ CLARA E BRILHANTE
LONGA DURAÇÃO
PREÇO MODICO

A' venda em todas as casas de electricidade (2729)

Blanchette

(Producto da PERFUMARIA IRACEMA)

Creme liquido sem deposito (Formula de J. Perier)

Amacia, clareia, alimenta, rejuvenesce e embelleza a pelle. Incomparavel fixador do pó de arroz na cutis.

Premiado nas Exp. de Turim e Rio de Janeiro.

Tonico Iracema

Esplendido renovador, que devolve, sem pintar, ao cabello branco, sua côr natural primitiva, preta, loura ou castanha. Unica loção que extingue rapidamente as caspas e evita a quéda do cabello.

A' venda nas melhores Perfumarias, casas de armarinho, pharmacias e drogarias. (4555)

IAM AMPUTAR-LHE O BRAÇO

Srs. Viuva Silveira & Filhos

Theodorico Fernandes da Silva nos communica em carta de setembro 1920 que, estando seu filho Arthur Fernandes da Silva soffrendo de uma grande ulcera no braço... todos os recursos... Quando... o "ELIXIR DE NOGUEIRA", do Pharmaceutico Chimico João da Silva Silveira... notou... (Firma reconhecida).

O grande depurativo "ELIXIR DE NOGUEIRA", vende-se em todas as pharmacias e drogarias do Brasil, e Republicas Sul-Americanas. (2790)

Chromos-Folhinhas

Americanas, allemãs e nacionaes... Ricardo M. ZEISING, Rua Visconde de Inhaúma n. 56... (P 15263)

AMIEUX FRÈRES

TODOS OS APRECIADORES DE BOM PALADAR PEDEM A MARCA

AMIEUX FRÈRES

QUANDO QUEREM COMER BOAS CONSERVAS

Sardinhas, Paté (foies gras), Legumes, Petit-pois, Atum, Mostarda, etc.

Agente geral: B. AUBERTEL
Caixa Postal 1324 — Rio.

CASAMENTOS 20$...

Sem incommodos absolutamente... (P 12816)

Dentaduras usadas

...(P 15256)

Durante seis longos annos

Adeantado estancieiro em Cerrito, o sr. Attilio Beschi, satisfeito com a cura de antiga enfermidade, declara nos seguintes termos:

"O abaixo assignado attesta que durante seis longos annos soffreu de atrozes assaduras nos pés, que frequentes vezes o impediam de se calçar, pois a pelle das plantas dos pés largava, deixando a nu a carne viva. Isto tudo era acompanhado de fortes comichões, dôres e abundantes derramamentos de aguadilha. Usou diversos remedios sem colher o minimo resultado. A conselho da familia do sr. Luiz José de Siqueira usou o PO' PELOTENSE, formula do dr. Luiz Ferreira de Araujo, ficando curado em poucos dias de sua desagradavel enfermidade com tão efficaz remedio. Por ser verdade e para conhecimento de outros doentes passou o presente attestado que assigna em consciencia.

Cerrito, 3 de fevereiro de 1910.

Attilio Beschi".

O preço do PO' PELOTENSE é muito modico. Vende-se nas drogarias J. M. Pacheco, Granado, Giffoni, A. J. Rodrigues, A. Gesteira, Werneck, Araujo Penna, CASA CIRIO, Moreno, Borlido, Perfumaria Bazin, etc. Não lave a lesão com sabão. Leia a bulla da caixa, que ensina como deve fazer. Formula de um velho medico. Fabrica e deposito geral: Drogaria E. Siqueira, Pelotas. (3237)

Automovel Elgim

quasi novo, vende-se um com sete logares. Facilita-se o pagamento. Rua Archias Cordeiro 39, E. Novo. (P. 11978)

500$ a 1:000$

POR MEZ!

Todos podem ganhar adquirindo um apparelho "ELECTRO-PLATING" de dourar, pratear e nickelar. Seja o primeiro em sua localidade, mande sem demora o seu endereço que lhe remetteremos informações detalhadas. A. Castanho — Rua Camaragibe n. 5, sobrado. Caixa Postal, 2002 — S. PAULO. (8684)

AUTOMOVEL

Vende-se barato um Metallurgique, em magnifico estado de conservação, podendo ser visto na cidade. Está livre... Telephone Villa, 4436. (P. 15422)

POR 1:500$000

Passa-se um pequeno negocio com mercadorias... Rua... Avenida Passos n. 37. (P. 14391)

SALA E QUARTO

Aluga-se, bem mobiliado, com pensão, a um casal ou a rapazes distinctos; á rua Senador Dantas n. 83. (P. 15394)

"INVISIVEIS"

S. S. CARIDADE E VIRGEM MARIA

... Invalidos n. 66 A. (P. 15643)

VENDE-SE

...Francisco Sá e Alfredo Maia... (P. 15410)

REGISTRADORA NATIONAL

...(P. 15412)

COSTUREIRAS

Precisa-se para baixo... (P 15259)

Nenhum Medicamento conhecido até hoje obteve tanto exito em França e no Estrangeiro, como o

ESPECIFICO BÉJEAN

E' o mais Poderoso Preventivo da GOTA e de todas as AFFECÇÕES RHEUMATICAS AGUDAS ou CRONICAS

48 Horas bastam para acalmar os accessos mais violentos, sem temor de trasladar o mal.

Envia-se a Noticia franco a pedido

Venda por maior
PARIS, 30, Rue des Francs-Bourgeois, 30
e nas principaes Pharmacias (1807)

PRODUCTO PHARMACEUTICO

Compra-se a marca de um producto pharmaceutico de real sahida. E' inutil fazer offerta do que não estiver em condições. Não se attende a anonymos. Cartas com preço, condições e todos os detalhes a Joaquim Pereira Libero — Caixa Postal, 1017 — São Paulo. (5266)

Dr. RENATO KEHL

OPERAÇÕES
DOENÇAS DE SENHORAS
VIAS URINARIAS

R. 7 DE SETEMBRO, 32. DE 4 - 6 (P 11734)

SORVETEIRAS

para familia, vendem-se a 10$000. — Rua da Alfandega 112, loja, fundos. (4907)

COSTUREIRA

Precisa-se para roupa de menino. Paraiso das Creanças, R. 7 Setembro, 134. (4132)

"BIANCHI"

A marca de absoluta confiança

NOVOS MODELOS DE 4 CYLINDROS 12-20 H. P.

Resistencia - Conforto - Economia

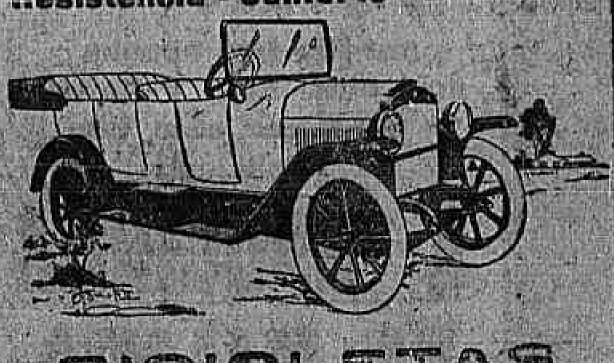

BICICLETAS

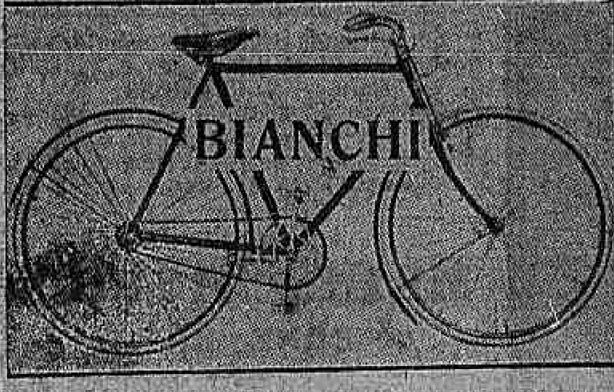

AS MAIS DURAVEIS E RESISTENTES

Exposição: Avenida Mem de Sá, 77

COLOMBO GAMBERINI & C.

RIO DE JANEIRO (5204)

BANHOS DE MAR

"REGINA HOTEL" — Rua Ferreira Vianna, 29 — Flamengo — proximo á praia de banhos. Predio novo, confortavel, isolado, arejado e fresco, com agua canalizada e telephones em todos os commodos. Elevadores; serviço esmerado e cozinha de primeira ordem. Endereço telegraphico "REGINA". — Telephone — Beira Mar, 3752. (P. 15002)

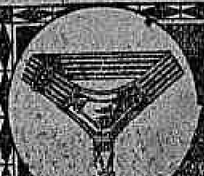

Certifique-se de que as suas ligas levam a marca "PARIS."

Assim obterá o mais satisfactorio e longo serviço.

LIGAS PARIS

SÃO desenhadas para ajustar da maneira mais perfeita contra a perna e dar o maximo conforto e longo serviço. O seu prendedor de borracha patenteado evita a meia rasgar-se ou os fios da mais fina meia de seda soltarem-se.

Exija sempre as ligas que levam a marca "PARIS"

A. STEIN & COMPANY
Fabricantes-Chicago, E. U. A.

NÃO ACCEITE IMITAÇÕES (1596)

ATTENÇÃO AO PUBLICO

Viagens a prazo e a prestações e a dinheiro

V. S. quer fazer viagem para Europa? Ou V. S. quer trazer seus parentes para cá, de qualquer parte do mundo, incluindo tambem as passagens de trem até ao primeiro porto que convém ao passageiro?

Tudo isto é facil arranjar, só com a

Agencia de Navegação Mundial

RUA BUENOS AIRES N. 128, sobrado — Informações gratuitas. (P. 14490)

AGUA MINERAL NATURAL de
VICHY
VICHY ETAT
Mananciaes do ESTADO FRANCEZ

VICHY CÉLESTINS
em garrafas e 1/2 garrafas
Affecções dos Rins e da Bexiga
Gota, Pedra na Bexiga, Arthritis

VICHY GRANDE-GRILLE
Doenças do Figado e do Apparelho biliario

VICHY HOPITAL
Molestias do Estomago e do Intestino

DESCONFIAR das SUBSTITUIÇÕES e DESIGNAR BEM o MANANCIAL (1615)

Empenhar?...

SO' NA CASA GONTHIER
45 RUA LUIZ DE CAMÕES 47
EMPRESTA O VALOR REAL (8441)

XAROPE PEITORAL DE ANGICO COMPOSTO

CURA *Tosses, Bronchites Agudas ou Chronicas, Catarrhos, Constipações, Influenza, Asthma, Coqueluche, Defluxo*, etc.

Vende-se em todas as Pharmacias e Drogarias. — Deposito: *Pharmacia Bragantina* — Rua Uruguayana, 105. (5465)

Grandes exposições de chapéos

Mme. ANTONIETTA — Avenida Central 181 — 1º andar. Por cima do Trianon. (Preços modicos). (P. 14475)

LOTERIA DA CAPITAL

HOJE - 100:000$000 por 18$000 - HOJE

SO' OS TIRARA' QUEM COMPRAR NA CASA GUIMARÃES (1102)

LOTERIAS

Loteria da Capital Federal

Resumo dos premios da extracção de 17 do corrente:

51.651 (M. Geraes).	20:000$000
47.685	3:000$000
21.551	2:000$000
20.653	1:000$000
37.504	1:000$000

PREMIOS DE 500$000

44697 52890 44220 20375

PREMIOS DE 200$000

6489	59573	43953	21495	54772
69049	9715	40040	55385	62389
50089	48960	52711	8515	36022
45835	51002	57724	1377	54322
48364	5531	6407	69318	11657
16780	3648	14831	18918	42191
17051	8338	42669	24154	26216
22358	49134	23091	76071	39655
47372	804	27097	64617	11635
19914	62555	36467	66393	60664
31192	1243	50844	37741	42596
21797	62383	31425	1610	38087
		10823		

APPROXIMAÇÕES

51650 e 51652 . . .	300$000
47684 e 47686 . . .	100$000
21550 e 21552 . . .	100$000

DEZENAS

51651 a 51660 . . .	60$000
47681 a 47690 . . .	30$000
21551 a 21560 . . .	10$000

Todos os numeros terminados em 1 têm 2$; exceptuados os terminados em 51 que têm 4$000.

Loterias do Estado do Rio de Janeiro

Resumo dos premios da extracção de 17 do corrente:

95.703	25:000$000
31.632	3:000$000
63.868	2:000$000
29.406	1:000$000
61.906	1:000$000

PREMIOS DE 500$000

92338 85020 55224 79249

PREMIOS DE 200$000

82216 5478 87707 84970 10763
44203 02492 30554 62694 28847

PREMIOS DE 100$000

3958	62468	32065	7480	53405
21088	73720	12176	10865	18923
83228	32107	10432	83380	20414
78488	69602	66194	88897	61738
60912	80420	6039	72039	91060
97065	36538	18218	22991	87957
661	4720	29803	30869	

APPROXIMAÇÕES

95702 e 95704 . . .	150$000
31631 e 31633 . . .	100$000
63867 e 63869 . . .	100$000

DEZENAS

95701 a 95710 . . .	50$000
31631 a 31640 . . .	40$000
63861 a 63870 . . .	40$000

Todos os numeros terminados em 703 têm 20$; em 632 têm 15$; em 868 têm 15$; em 3 têm 2$; exceptuados os terminados em 03 que têm 4$000.

Companhia de Loterias Nacionaes do Brasil

Extracções publicas sob a fiscalização do Governo Federal, ás 2 ½ e aos sabbados ás 3 horas. — RUA VISCONDE DE ITABORAHY N. 45.

HOJE —::— HOJE

15 — 9ª

A's 3 horas da tarde

-:- IMPORTANTE PLANO -:-

100:000$000

Por 16$000, em decimos

Os bilhetes para esta e outras loterias acham-se á venda na séde da Companhia á rua 1º de Março 88, que acceita e despacha com promptidão os pedidos do Interior acompanhados de mais $900 para o porte do Correio.

RAIOS X

DR. JORGE A. FRANCO. Consulta com exame pelos Raios X, 25$000. Tratamento moderno das doenças do estomago, intestinos, figado, pulmões, coração, rins, ossos, etc. — Photographias, 60$000. 15, Largo da Carioca, de 1 ás 6, todos os dias. Tel.: C. 3128. (636)

RODA DA FORTUNA

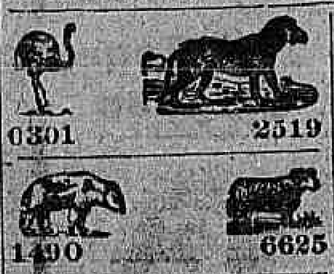

0301 2519
1490 6625

GARANTIA
670
P. P. P. — 17-11-922. (P 15669)

INDEPENDENCIA
858
Nictheroy, 17-11-922. (P 15735)

VENCEDORA.	241
FORTUNA.	521

E. Rio — 165 — P. V. (P. 15631)

FLUMINENSE. . . .	544
OPERARIA. . . .	691
NOITE.	995
CARIDADE. . . .	498

Nictheroy, 17|11|1922. V. P. (P. 15680)

A' Maravilha

A.	624
M.	585
S.	650

(P. 15727)

VICTORIA
908
CARIOCA
796
Estado do Rio, Rio, 17-11-922. (P 15778)

GARANTIA. . . .	481
AGAVE.	338

E. do Rio, 17|11|922. (P. 15731)

A SOBERANA
815
Rio, 17-11-922. (P 15634)

A GARANTIA. . .	838
A POPULAR. . . .	661

Nictheroy, 17|11|922. (P. 15738)

A LOTERICA
169
Rio, 17-11-922. Hoje, ás 6 1|2. (P 15641)

GARANTIA. . . .	394
FEDERAL. . . .	476

E. Rio, 17|11|922. (P. 15689)

A PREFERIDA
A — 890
Hoje, ás 6 horas. (P 15666)

HORA. . . .	488—22
REAL. . . .	921— 6
ESPERANÇA...	173—19

9 e COMP. (P. 15658)

Nova Suburbana
026
989
820
LEALDADE
311
380
394
Nova Mineira
838
568
028
Nova União
823
197
514
(P 15693)

RIO MENSAGEIRO

Junto a este jornal — Entrega volumes a domicilio e recados urgentes e garantidos. Telephone Central 58. (P 9393)

Grande venda de calçados, FIM DE ANNO

Casa Parente

Rua 7 de Setembro, 121

Sapatos e borzeguins kromo, para homem, desde — *22$000*.

Sapatos "Luiz XV", preto, branco, azul, chocolate, *28$000*.

Unico depositario dos "ESCOLARES EXPOSIÇÃO"

18 a 26.	7$000
27 a 32.	8$000
33 a 40.	10$000

(5235)

PILULAS VIRTUOSAS

Empregadas com successo nas molestias do estomago, figado ou intestinos. Estas pilulas além de tonicas são indicadas nas dyspepsias, prisões de ventre, molestias do figado, bexiga, rins, nauseas, flatulencias, máo estar, etc. São um poderoso digestivo e regularizador das secreções gastro-intestinaes.

A' venda em todas as pharmacias. Vidro, 2$000. Depositarios: Bragança Cid & Cia. Rua Buenos Aires n. 172. Rio de Janeiro. (5971)

Palacete luxuoso

Aluga-se ou vende-se, esplendido, no centro de grande jardim com 41 metros de frente por 55 de fundo, com garage, elevador electrico, para legação ou grande familia de tratamento, em Botafogo.

Dirigir-se á Rua da Alfandega, 2º andar, n. 108. (1111)

PRECISA-SE

Uma casa nova com quatro ou cinco quartos, Cattete, Flamengo, Gloria, transversaes e proximidades. Informações telephone Sul n. 2261. (P 15367)

PARA PENSÃO

Aluga-se a parte do sobrado da Avenida Passos, esquina rua Larga, com oito salas de frente. Trata-se no mesmo até ás 12 horas. (P 15512)

Um pouco de paciencia...
...e tereis
DEPOIS DE AMANHÃ
PARISETTE

ODEON
PROGRAMMA — COMPANHIA CINEMATOGRAPHICA — SERRADOR

Se quer rir...
...espere um pouco e venha
DEPOIS DE AMANHÃ
ver
CARLITOS
em — "O EXPLOSIVO" —

Aproveite...
porque tem apenas dois dias Hoje e Amanhã para ver este film delicioso

A ARQUINHA DA MALICIA

que alem de conter um magnifico romance, editado pela marca de luxo e arte — a GAUMONT possue outros encantos que agradam sempre, com a apparição de lindas mulheres, cujos corpos perfeitos não se escondem, em exhibições de arte.

Interpretação de
MLLE. MYRGA
e RENE' KARL

MUTT e JEFF
— EM —
Entre as Pyramides

Brasil Illustrado
jornal de actualidades nacional, da **Botelho Film**, apresenta:
O dia da Italia na Exposição
Os valentes Jangadeiros
A viagem presidencial ao Porto de Santos

Depois de amanhã
um programma excepcional, para apresentação do grande film — PARISETTE — e de um novo trabalho de CHARLES CHAPLIN

PARISETTE

dará a nota do dia — Dos seus 12 episodios adoraveis, de um romance perfeito no enredo e na execução, exhibiremos os dois primeiros:

1ª Manuela — 2ª O Segredo de Mme. Stephan

PORTUGUEZES — Este film é um pouco vosso — seus principaes personagens são portuguezes — Todo o seu primeiro episodio se passa á sombra da Torre de Belém, e vereis os vossos campos plantados de oliveiras — Vereis Cintra e o maravilhoso castello do conde de Monteserrate — Entrareis mais uma vez nos Jeronymos. E, além de tudo, tereis occasião de vos deleitardes com um romance que é um mimo.

Interpretação de
SANDRA MILVOANOFF
no papel de Manuela de Costabello, e de
PARISETTE — BISCOT, no cobrador COGOLIM

CH. CHAPLIN
Reapparece em mais um "film inedito

O Explosivo

Novas peripecias de aventuras desse comico sem rival, em um film que é uma maravilha de chiste, de principio a fim

A seguir, a adoravel artista - NAZIMOVA no - grande drama - **Venus do Mar**

CINEMA IRIS
Companhia Brasil Cinematographica
Rua da Carioca ns. 49 e 51

O melhor cinema - Os mais bellos programmas - A mais perfeita orchestra do Rio

Eis o que proporciona o Cinema IRIS, que para prova continua a dar hoje o trabalho de

WILLIAM FARNUM
simplesmente formidavel em

ALGEMAS DE OURO

6 actos de uma super-producção da grande marca de films «extra» — **Fox Films**

A luta do homem que se faz por si mesmo, todos os seus esforços de vencedor esmagados pelo capricho de uma MULHER!

Da SUNSHINE COMEDIES damos um estupendo film

PEÇO DESCULPA
2 actos de risos e gargalhadas sem fim.

Gaumont - Actualidades
apresentam novos factos de interesses universal

Depois de amanhã
Mais um espectaculo soberbo, em que teremos uma nova producção da FOX, com **EILEEN PERCY** em

MUSICA INFERNAL

e mais o celebre trabalho de CHARLES CHAPLIN em "CARMEN".

CINEMA AVENIDA

HOJE

Os amores do Pharaó

A reconstituição rigorosa do velho Egypto no mais bello e mais perfeito film historico, de origem allemã, que a Paramount tem trazido ao Rio

EMIL JANNINGS
o grande tragico
DAGNY SERVAES,
a belleza classica

SEGUNDA-FEIRA

A Conquista de Canaan

trabalho cheio de originalidade em que mais uma vez se destaca o querido artista

Thomas Meighan

PATHE'

WILLIAM FARNUM
FOX FILM

HOJE — O astro de maior fulgor da tela

WILLIAM FARNUM

O artista do sentimento e da emoção, interpreta a surprehendente concepção theatral

ALGEMAS DE OURO

Super-producção em 6 actos FOX FILM — Linda peça artistica, moldada sobre a obra prima de Bernstein — «Sansão»

Thema: A inferioridade do nascimento ou do trabalho não influe no triumpho final de um homem. E' a sua força de vontade que o conduz á conquista de todos os ideaes da vida. Assim é que WILLIAM FARNUM, de simples estivador passa a ser archi-millionario.

SEGUNDA-FEIRA
FLORENCE VIDOR

Segunda-feira, um programma eclectico e fulgurante
A graça, a belleza, o donaire e elegancia de
FLORENCE VIDOR
num caso de melindre do amor conjugal bem intimo, bem feminino num ambiente de elegancia refinada:
GLORIOSA AVENTURA
V actos de Pathé New York e Assoc. Exhibitors

«Si as sociedades commerciaes fossem feitas como os casamentos modernos, o commercio do mundo estaria em franca bancarrota»...

FLORENCE VIDOR deslumbrará pela belleza e elegancia.

Sunshine Fox apresenta um genero novo e inimitavel em:
AMOR CANINO
Duas crianças prodigios com a collaboração intelligente de um fox-terrier são dignos dos maximos elogios pela argucia, intelligencia e proezas formidaveis. **AMOR CANINO** é uma comedia comica unica, inimitavel e assombrosa, pequeno poema dramatico enfeixado com scenas de irresistivel alegria.

Segunda-feira o PATHE' apresenta um espectaculo sem rival

Breve **Morphina**
Super producção allemã
Exclusividade
Pinfildi

CINEMA CENTRAL
Empresa Pinfildi — Avenida Rio Branco 168 Tel. 4218 C.

Breve
Rubie de Remer
em **Peregrinos da Vingança**

HOJE, Continua o successo extraordinario, um exito raro. Sessões chics dedicadas ao mundo elegante. 2 sessões chics ás 4,30 e 9,30. A celebre "star" **LOUISE GLAUM** secundada pelo grande tragico **MAHLON HAMILTON** na luxuosa super-producção da **Associated Producers**

AP

Minha Esposa é a Culpada?

Um dos mais bellos dramas que a tela nos tem dado. Sete actos esplendorosos em que o luxo das toilettes se confunde com o primor do desempenho e da belleza dos scenarios.

Extra, Uma Cidade Cinematographica
Um maravilhoso film em que podemos admirar os mais celebres artistas do ecran, e admiraveis estudios em que a Paramount elabora os seus trabalhos magistraes.

Matinée ás 4.30 —2 grandiosas sessões chics - Soirée ás 9.30 com os populares artistas:
DE CHOCOLAT
O querido comico repentista,
RAMOS, o mais fino imitador do bello sexo
Zoé Philarmonica, imitador brasileiro de instrumentos etc.
Grande successo. Unico no genero. Preços habituaes.

2ª Feira, a grande actriz
Victoria Lepanto
na soberba producção
Não a condemnem
Um grande drama social em 6 bellos actos

5ª Feira, a celebre estrella
IRENE CASTLE
a rainha da moda, em
Eu te quero... Eu te adoro!
Um film luxuosissimo de Hodkinson Select Pictures

Proxima semana no PALCO, reentrée do rei dos caipiras **BAPTISTA JUNIOR**

Hoje 2ª época.

CINE PALAIS

Hoje 2ª época

Continuação de um exito poucas vezes registrado na cinematographia

DR. MABUSE (Jogador)

Segunda época do film de maior sensação da actualidade com novas e importantes revelações espiritas

Nesta segunda época, uma das melhores, o grande jogador e notavel psychiatra dará consultas de **Hypnotismo e Espiritismo**, fazendo sensacionalissimas experiencias, notadamente de phenomenos espiritas como: **levitação e typtographia.** Nas experiencias de hypnotismo teremos: **trasmissão de pensamento á distancia e execução da vontade de —o— Dr Mabuse —o— por pessoas sob a acção hypnotica**

SEGUNDA-FEIRA
A MULHER DOS OLHOS DE OURO - Baroneza Iça

BREVE - Uma bateria de films sensacionaes
SODOMA e GOMORRA - S. EX. DE MADAGASCAR - TRAGEDIA DE AMOR